

O Z N Á M E N Í

Podle § 103, odst. 4, písmeno e) zákona č. 128/2000 Sb., o obcích
(obecní zařízení) v platném znění zveřejňuje Obec Raškovice

záměr zřízení věcného břemene vstupu a příjezdu na pozemku parc.č. 169/2 (zahrada) v k.ú. Raškovice“

Situační mapa s vyznačením záměru velikosti věcného břemene na pozemku
169/2 je přílohou.

Jiří Blahuta v.r.
starosta

Vyvěšeno: 03. 01. 2023
Sňato: 19. 01. 2023
ev. číslo: 3 / 2023

v tyto dny zveřejněno na www.raskovice.cz

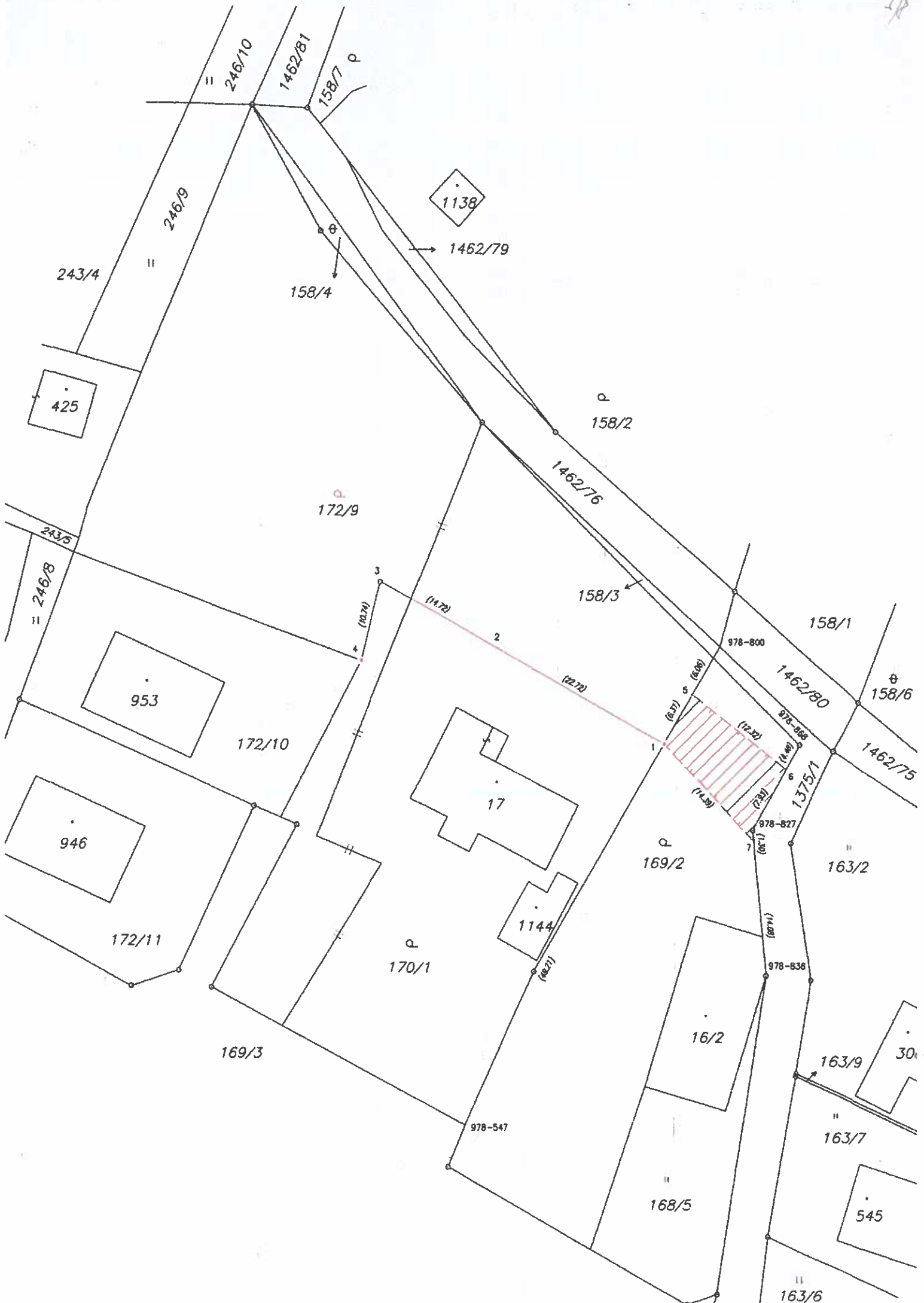

1138

243/4

246/10

1462/81

158/7 P

246/9

1462/79

158/4

158/2

1462/76

172/9

158/3

158/1

158/6

953

172/10

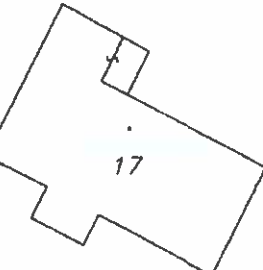

17

1462/80

1462/75

946

172/11

1144

169/2

163/2

169/3

170/1

16/2

163/9

30

978-547

168/5

163/7

545

163/6