

Obecní úřad Raškovice

stavební úřad

Raškovice 207, 739 04 Pražmo

Archivní značka: 328/A/5/2017/M/OV/374/Ropička

Vaše spis. zn.

Naše sp. zn. 348/2011/SÚ/OIš/328

Poř. č. 1948

Vyřizuje: Ing. Olšar

Tel 558 692 488, Fax 558 692 491

e-mail: epodatelna@raskovice.cz

Datum vyhotovení : 2011-05-02

Vypraveno dne: - 4 -05- 2011

Go Study s. r. o. IČ 259076620

se sídlem Michálkovická 181/1810, 710 00 Ostrava

zastoupené

C.S.C. spol. s r. o. , Zámecké náměstí 42, 738 01 Frýdek-Místek

v zastoupení Ing. Ksenič

VEŘEJNÁ VYHLÁŠKA

ÚZEMNÍ ROZHODNUTÍ O ZMĚNĚ VYUŽITÍ ÚZEMÍ

Dne 2. 3. 2011 podaly Go Study s. r. o. IČ 259076620 se sídlem Michálkovická 181/1810, 710 00 Ostrava zastoupené C.S.C. spol. s r. o. , Zámecké náměstí 42, 738 01 Frýdek-Místek v zastoupení Ing. Ksenič (dále jen „žadatel“), žádost o vydání územního rozhodnutí o změně využití území „**Změna druhu pozemku p. č. 1563/25 z kultury les do ostatní plochy**“ o výměře 650 m² v k. ú. Morávka, který vznikl odměřením z pozemku p. č. 1563/1 PK 779/52 v k. ú. Morávka, tak jak je zakresleno v GP č. 1762-78/2010 ze dne 8. 12. 2010.

Stavební úřad Obecního úřadu Raškovice (dále jen „stavební úřad“), jako stavební úřad věcně příslušný podle ust. § 13 odst. 1 písm. g) zákona č. 183/2006 Sb., o územním plánování a stavebním řádu (stavební zákon), ve znění pozdějších předpisů (dále jen „stavební zákon“) a místně příslušný podle ust. § 11 zákona č. 500/2004 Sb., správní řád, ve znění pozdějších předpisů (dále jen „správní řád“) rozhodl t a k t o :

Stavební úřad záměr žadatele a účastníka řízení podle ust. § 27 odst. 1 správního řádu **Go Study s. r. o. IČ 259076620 se sídlem Michálkovická 181/1810, 710 00 Ostrava** zastoupené C.S.C. spol. s r. o. , Zámecké náměstí 42, 738 01 Frýdek-Místek v zastoupení Ing. Ksenič

posoudil podle ust. § 90 stavebního zákona, který

s c h v a l u j e

a v souladu s ust. § 80 odst. 2 písm. e) a § 92 stavebního zákona a ust. § 10 vyhlášky č. 503/2006 Sb., o podrobnější úpravě územního řízení, veřejnoprávní smlouvy a územního opatření,

v y d á v á

územní rozhodnutí o změně využití území

„Změna druhu pozemku p. č. 1563/25 z kultury les do ostatní plochy“ o výměře 650 m² v k. ú. Morávka, který vznikl odměřením z pozemku p. č. 1563/1 PK 779/52 v k. ú. Morávka, tak jak je zakresleno v GP č. 1762-78/2010 ze dne 8. 12. 2010.

Pro změnu využití území se stanoví tyto podmínky:

1. Rozhodnutí o změně využití území se vydává pro pozemek 1563/25 výměry 650 m² v k. ú. Morávka, který vznikl odměřením dle GP č. 1762-78/2010 ze dne 8. 12. 2010.
2. Po nabytí právní moci tohoto rozhodnutí, podá žadatel u Magistrátu města Frýdku-Místku, odboru ŽP a Z žádost o trvalé odnětí pozemků plnění funkcí lesa.
3. Toto rozhodnutí neřeší a nejsou jím dotčeny vlastnické ani užívatelské vztahy a neopravňuje k jakékoliv stavební činnosti na uvedených pozemcích (drobným stavbám apod.).
4. Toto rozhodnutí neopravňuje žadatele k provádění jakýchkoliv stavebních činností na pozemku ve smyslu stavebního zákona.
5. Toto územní rozhodnutí platí 2 roky ode dne nabytí právní moci.
6. Územní rozhodnutí pozbývá platnosti dnem, kdy stavební úřad obdrží sdělení žadatele, že upustil od záměru, ke kterému se rozhodnutí vztahuje; to neplatí, bude-li realizace záměru již zahájena.
7. Závazné stanovisko podle ust. § 14 odst. 2 zákona č. 289/1995 Sb., o lesích a o změně a doplnění některých zákonů (lesní zákon), ve znění pozdějších předpisů (dále jen „lesní zákon“) bylo vydáno Magistrátem města Frýdku-Místku, odborem ŽP a Z dne 2. 3. 2011 pod č. j. MMFM 24691/2011 a je nedílnou součástí tohoto rozhodnutí.

Odůvodnění

Dne 2. 3. 2011 podal žadatel, žádost o vydání územního rozhodnutí o změně využití území „Změna druhu pozemku p. č. 1563/25 z kultury les do ostatní plochy“ o výměře 650 m² v k. ú. Morávka, který vznikl odměřením z pozemku p. č. 1563/1 PK 779/52 v k. ú. Morávka, tak jak je zakresleno v GP č. 1762-78/2010 ze dne 8. 12. 2010.

Stavební úřad opatřením ze dne 7. 3. 2011 podle ust. § 87 odst. 1 stavebního zákona oznámil zahájení územního řízení s veřejným ústním jednáním a k projednané žádosti nařídil účastníkům řízení a dotčeným orgánům veřejné ústní jednání na den 14. 4. 2011, o jehož

průběhu byl sepsán protokol. V této lhůtě mohli uplatnit svá závazná stanoviska dotčené orgány, námitky účastníci řízení a veřejnost připomínky.

V průběhu územního řízení nebyly uplatněny žádné námitky účastníků řízení ani připomínky veřejnosti ani nová závazná stanoviska dotčených orgánů. Současně s oznámením zahájení územního řízení stavební úřad určil účastníkům řízení lhůtu pro seznámení se s podklady rozhodnutí podle ust. § 36 odst. 3 správního řádu.

Tohoto oprávnění nikdo z účastníků řízení nevyužil.

Žadatel v řízení doložil souhlas vlastníka dotčených pozemků. Žadatel předložil následující doklady:

- závazné stanovisko Magistrátu města Frýdku-Místku odborem ŽP a Z ze dne 2. 3. 2011 pod č. j. MMFM 24691/2011

Stavební úřad zajistil vzájemný soulad předložených závazných stanovisek dotčených orgánů vyžadovaných zvláštními předpisy a zahrnul do podmínek rozhodnutí.

Stavební úřad stanovil okruh účastníků územního řízení v souladu s ust. § 85 stavebního zákona takto:

a) podle ust. § 85 odst. 1 stavebního zákona:

- žadatel - Go Study s. r. o.
- obec , na jejímž území nabýt požadovaný záměr uskutečněn – obec Morávka

b) podle ust. § 85 odst. 2 stavebního zákona:

- vlastník pozemku nebo stavby, na kterých má být požadovaný záměr uskutečněn, není-li sám žadatelem, nebo ten, kdo má jiné věcné právo k tomuto pozemku nebo stavbě, osoby, jejichž vlastnické nebo jiné věcné právo k sousedním stavbám anebo sousedním pozemkům nebo stavbám na nich může být územním rozhodnutím přímo dotčeno a osoby, o kterých tak stanoví zvláštní předpis - Lesy České republiky, s. p.

V průběhu územního řízení stavební úřad podanou žádost přezkoumal z hledisek uvedených zejména v ust. § 90 stavebního zákona, posoudil předložené žádosti o vydání rozhodnutí o dělení pozemku a vydání rozhodnutí o změně využití území podle vyhlášky č. 503/2006 Sb., o podrobnější úpravě územního řízení, veřejnoprávní smlouvy a územního opatření a posoudil přiložené doklady. Zjistil, že uskutečněním záměru nejsou ohroženy veřejné zájmy ani nepřiměřeně omezena či ohrožena práva a oprávněné zájmy účastníků řízení.

Protože stavební úřad v průběhu územního řízení neshledal důvody bránící schválení záměru v území, rozhodl tak jak je uvedeno ve výroku tohoto rozhodnutí.

Poučení o opravném prostředku

Proti tomuto rozhodnutí se lze podle ust. § 81 odst. 1, § 83 odst.1 a § 86 odst.1 správního řádu odvolat do 15 dnů ode dne jeho doručení, ke Krajskému úřadu Moravskoslezského kraje, odboru územního plánování, stavebního řádu a kultury, podáním učiněným u Stavebního úřadu Obecního úřadu Raškovice.

Podle ust. § 82 odst.1 správního řádu je nepřipustné odvolání jen proti odůvodnění.

Podle odst. 2 téhož ustanovení musí mít odvolání náležitosti uvedené jako v ust. § 37 odst. 2 správního řádu a musí obsahovat údaje o tom, proti kterému rozhodnutí směřuje, v jakém rozsahu ho napadá a v čem je spatřován rozpor s právními předpisy nebo nesprávnost rozhodnutí nebo řízení, jež mu předcházelo. Odvolání se podává s potřebným počtem stejnopisů tak, aby jeden stejnopis zůstal správnímu orgánu a aby každý účastník dostal jeden stejnopis. Nepodá-li odvolatel potřebný počet stejnopisů, vyhotoví je Stavební úřad Obecního úřadu Raškovice, na jeho náklady.

Ostatní poučení

Toto územní rozhodnutí se podle ust. § 92 odst. 3 stavebního zákona doručuje účastníkům řízení podle ust. § 85 odst. 1 stavebního zákona a dotčeným orgánům jednotlivě. Účastníkům řízení uvedeným v ust. § 85 odst. 2 stavebního zákona se doručuje veřejnou vyhláškou.

Podle ust. § 19 odst. 1 a 2 správního řádu se účastníkovi řízení nebo jiné osobě, které je doručováno podle správního řádu doručuje přednostně prostřednictvím veřejné datové sítě do zpřístupněné datové schránky. Není-li možnost písemnost doručit prostřednictvím veřejné datové sítě do datové schránky, lze ji doručit prostřednictvím provozovatele poštovních služeb, může ji doručit správní orgán sám, může být doručena prostřednictvím obecního úřadu, policejního orgánu nebo obecní policie.

Dokument, který byl dodán do datové schránky, je doručen okamžikem, kdy se do datové schránky přihlásí osoba, která má s ohledem na rozsah svého oprávnění přístup k dodanému dokumentu.

Nepřihlásí-li se do datové schránky osoba ve lhůtě 10 dnů ode dne, kdy byl dokument dodán do datové schránky, považuje se tento dokument za doručený posledním dnem této lhůty; to neplatí, vylučuje-li jiný právní předpis náhradní doručení. Osoba, pro niž byla datová schránka zřízena, může za podmínek stanovených jiným právním předpisem žádat o určení neúčinnosti doručení.

Doručení dokumentu má stejné právní účinky jako doručení do vlastních rukou.

Nebude-li adresát při doručování zastižen, bude písemnost podle ust. § 23 odst. 1 správního řádu uložena. Adresát bude vyzván vložением oznámení o neúspěšném doručení písemnosti do domovní schránky nebo na jiné vhodné místo, aby si uloženu písemnost ve lhůtě 10 dnů vyzvednul; současně se mu sdělí, kde, odkdy a v kterou denní dobu si lze písemnost vyzvednout. Je-li to možné a nevyloučí-li to správní orgán, písemnost se po uplynutí 10 dnů vloží do domovní schránky nebo na jiné vhodné místo, jinak se vrátí správnímu orgánu, který ji vyhotovil.

Zároveň s oznámením o neúspěšném doručení písemnosti se adresát písemně poučí o právních důsledcích, které by jeho případné jednání podle § 24 odst. 1, 3 a 4 správního řádu vyvolalo nebo o možnosti postupu podle § 24 odst. 2 správního řádu. Toto poučení musí obsahovat i označení správního orgánu, který písemnost odesílá a jeho adresu.

Jestliže si adresát uloženu písemnost ve lhůtě 10 dnů ode dne, kdy byla k vyzvednutí připravena, nevyzvedne, písemnost se podle ust. § 24 odst. 1 správního řádu považuje za doručenou posledním dnem této lhůty.

Prokáže-li adresát, že si pro dočasnou nepřítomnost nebo z jiného vážného důvodu nemohl bez svého zavinění uloženou písemnost ve stanovené lhůtě vyzvednout, může za podmínek ust. § 41 správního řádu požádat odesílající správní orgán o určení neplatnosti doručení nebo okamžiku, kdy byla písemnost doručena. Požádat o určení neplatnosti doručení nebo okamžiku, kdy byla písemnost doručena, je možné do 15 dnů ode dne, kdy pominula překážka, která bránila zásilku vyzvednout, nejpozději však do jednoho roku ode dne, kdy měla být zásilka nejpozději vyzvednuta.

Jestliže bude odmítnuto převzetí zásilky, odmítnuto nebo znemožněno předání poučení nebo nebude poskytnuta součinnost nezbytná k řádnému doručení, bude písemnost považována za doručenou dnem, kdy došlo k neúspěšnému pokusu o doručení.

Doručení veřejnou vyhláškou se provede tak, že se písemnost vyvěsí na úřední desce správního orgánu, který písemnost doručuje. Patnáctým dnem po vyvěšení se písemnost považuje za doručenou, byla-li v této lhůtě splněna i povinnost, že se písemnost zveřejní též způsobem umožňující dálkový přístup.

Po dni nabytí právní moci tohoto územního rozhodnutí stavební úřad zašle žadateli dopis, kde formou sdělení bude informovat o termínu nabytí právní moci územního rozhodnutí. Toto sdělení zašle také obci, pokud není stavebním úřadem.



Vedoucí stavebního úřadu

Ing. Ivan **O l š a r**

Příloha rozhodnutí:

1 x kopie ověřeného GP č. 1762-78/2010 ze dne 8. 12. 2010.

Toto územní rozhodnutí se doručuje veřejnou vyhláškou dle ust. § 25 odst. 2 správního řádu tak, že se vyvěsí na úřední desce správního orgánu, který oznámení doručuje, tj. po dobu 15. dnů na úřední desce Obecního úřadu Raškovice na místě tomu obvyklém. Oznámení se zveřejní též způsobem umožňujícím dálkový přístup.

Patnáctým dnem po vyvěšení na úřední desce a zveřejněním na webových stránkách Obce Raškovice se písemnost považuje za doručenou. Dnem vyvěšení je den na úřední desce a webových stránkách správního orgánu, který písemnost doručuje.

Vyvěšeno dne - 4 -05- 2011

nr. d. 75/2011

Podpis a razítko orgánu,
který potvrzuje vyvěšení a sejmутí oznámení

Sejmuto dne.....

Obecní úřad RAŠKOVICE
73904 PRAŽMO
okres Frýdek-Místek

.....

Doručí se:

Účastníkům řízení podle ust. § 85 odst. 1 stavebního zákona (*doporučeně do vl. rukou se zástupem, uložit jen 10 dní, nevracet, vložit do schránky nebo datovou schránkou*):

Go Study s. r. o. Michálkovická 181/1810, 710 00 Ostrava
zastoupené
C.S.C. spol. s r. o. , Zámecké náměstí 42, 738 01 Frýdek-Místek
Obec Morávka, Morávka č. p. 125, 739 04 Pražmo 5r6b2ib

Účastníkům řízení podle ust. § 85 odst. 2 stavebního zákona - jiným účastníkům, jejichž vlastnická nebo jiná práva k pozemkům nebo stavbám na nich, včetně sousedních pozemků a staveb na nich, mohou být rozhodnutím dotčena
(*veřejnou vyhláškou*)

Lesy České republiky, s. p., Přemyslova 1106, 501 68 Hradec Králové e8jcfns
- Lesy ČR, s. p. , LS F-M, Morávka č. p. 557, 739 04 Pražmo

Dotčeným orgánům (*datovou schránkou*):

Statutární město Frýdek-Místek Radniční 1148, 738 01 Frýdek-Místek w4wbu9s
- Magistrát města FM, odbor územního a ekonomického rozvoje, Radniční 1148, 738 22 Frýdek-Místek
- Magistrát Města Frýdku-Místku, odbor ŽPaZ (les), Palackého 115, 738 22 Frýdek-Místek
Agentura ochrany přírody a krajiny ČR, Správa CHKO Beskydy, Nádražní 36, 756 61 Rožnov pod Radhoštěm vvedyiy

✓ Na vědomí (*obyčejně*) s žádostí o vyvěšení na úřední desku i elektronickou v souladu s ust. § 25 správního řádu a po sejmutí vrátit zpět stavebnímu úřadu v Raškovících:

Obecní úřad Raškovice, Raškovice 207, 739 04 Pražmo

Na vědomí (*obyčejně*):

Obecní úřad Morávka, Morávka č. p. 125, 739 04 Pražmo - po nabytí právní moci

Správní poplatek vyměřený podle zákona č. 634/2004 Sb., o správních poplatcích, položky č. 18 písm. a) ve výši 1000,- Kč byl zaplacen dne 14. 4. 2011 v hotovosti na stvrzenku AM 1659783.

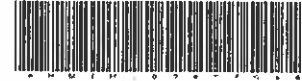

MAGISTRÁT MĚSTA FRÝDKU-MÍSTKU

Odbor životního prostředí a zemědělství
Palackého 115
738 22 Frýdek-Místek

VÁŠ DOPIS ZN.:
ZE DNE:
Č. J.: MMFM 24691/2011
SP. ZN.
VYŘIZUJE: Ing. Zlataše Koběrská
TEL.: 558 609 496
FAX: 558 609 697
E-MAIL: koberska.zlatuse@frydekmistek.cz
DATUM: 02.03.2011

Dle rozdělovníku

Závazné stanovisko orgánu státní správy lesů vydané jako podklad pro rozhodnutí jímž má být dotčen pozemek určený k plnění funkcí lesa

Magistrát města Frýdku-Místku, odbor životního prostředí a zemědělství (dále jen „správní úřad“) příslušný podle ust. § 61 odst. 1 písm. c) zákona č. 128/2000 Sb., o obcích, (obecní zřízení), ve znění pozdějších předpisů, a ust. § 48 odst. 2 písm. c), zákona č. 289/1995 Sb., o lesích a o změně a doplnění některých zákonů (lesní zákon), ve znění pozdějších předpisů (dále jen „lesní zákon“), tímto závazným stanoviskem vydaným v souladu s ust. § 149 odst. 1 zákona č. 500/2004 Sb., správní řád, ve znění pozdějších předpisů (dále jen „správní řád“), vydává pro firmu Go Study s.r.o., IČ 25907620, Michálkovická 181/1810, 710 00 Ostrava, v zastoupení společnosti C.S.C. spol. s r.o., Zámecké náměstí 42, 738 01 Frýdek-Místek, IČ 64084914 (dále jen „žadatel“), podle § 14 odst. 2 lesního zákona,

s o u h l a s k v y d á n í r o z h o d n u t í

o „Změnu ve využití území“, která se má dotknout pozemku určeného k plnění funkcí lesa u turistické chaty Ropička

| parc.č. | LV | trvalé odnětí |
|-----------------------------------|------|---------------|
| 1563/1 (PK 779/52) dle GP 1563/25 | 1687 | 0,0650 ha |

v kat. území Morávka, obec Morávka.

Souhlas se uděluje za těchto podmínek:

1. Změna druhu pozemku bude provedena na pozemku parc. č. 1563/25 v kat. území Morávka, na LV 1687.
2. **Po pravomocném územním rozhodnutí, (územním souhlasu nebo sdělení), které vydá místně příslušný stavební úřad, bude požádáno o trvalé odnětí pozemků plnění funkcí lesa.**

Souhlas se uděluje na dobu platnosti územního rozhodnutí a je vydán především z pohledu zájmu státu na existenci lesa a plnění všech jeho funkcí.

Odůvodnění

Žadatel podal žádost ve věci změny ve využití území na pozemku parc. č. 1563/25 určeného k plnění funkcí lesa, kat. území Morávka, druh lesní pozemek na druh pozemku ostatní plocha. Vlastníkem (správcem) lesního pozemku jsou Lesy České republiky, s.p., LS Frýdek-Místek, Morávka 557, 739 04 Pražmo.

Souhlas je vydán především z pohledu zájmu státu na existenci lesa a plnění všech jeho funkcí a neřeší vlastnické ani nájemní vztahy k pozemkům.

Poučení

Souhlas se uděluje na dobu platnosti územního rozhodnutí.

Při realizaci stavby je nutno dbát základních povinností k ochraně pozemků určených k plnění funkcí lesa uvedených v ust. § 13 lesního zákona.

Lesní pozemky, které budou nadále plnit funkci pozemku určeného k plnění funkcí lesa, nesmí být poškozovány ukládáním odpadů, odpadků, výkopových zemin, stavebního materiálu, pojezdem a stáním motorových vozidel a stavebních strojů, vypouštěním odpadních vod, nebudou poškozovány lesní porosty a nebudou realizací stavby jakkoliv dotčeny.

- Toto závazné stanovisko se vydává jako součást podkladů pro vydání územního rozhodnutí, pouze pro stavby nebo změny ve využití území, která jsou v souladu se schválenou ÚPD obce.

Toto závazné stanovisko není samostatným rozhodnutím ve správním řízení a jeho obsah je závazný pro výrokovou část rozhodnutí správního orgánu, kterým je místně příslušný stavební úřad. Nezákonné závazné stanovisko lze zrušit nebo změnit v přezkumném řízení, k němuž je příslušný Krajský úřad Moravskoslezského kraje se sídlem v Ostravě (ust. § 149 odst. 5 správního řádu).

„otisk razítka“

Ing. Jaroslav Gongol
vedoucí oddělení státní správy lesů,
myšlivosti a ochrany přírody

Rozdělovník:

C.S.C. spol. s r.o., Zámecké náměstí 42, 738 01 Frýdek-Místek

Na vědomí:

LČR, s.p., LS Frýdek-Místek, Morávka 557, 739 04 Pražmo
OÚ Raškovice – stavební úřad

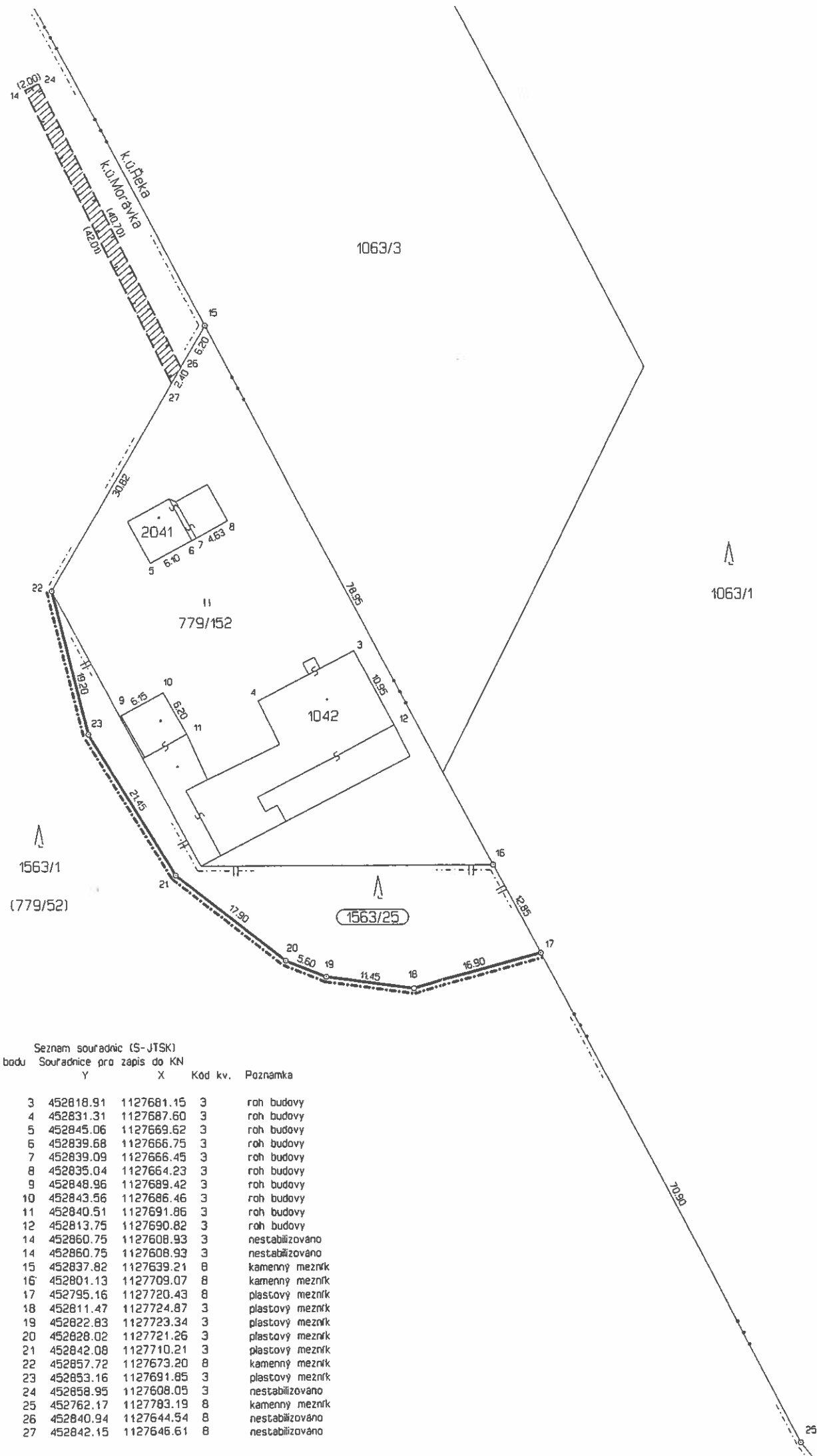

| VÝKAZ DOSAVIDNÍHO A NOVÉHO STAVU ÚDAJŮ KATASTRU NEMOVITOSTÍ | | | | | | | | | | | | | | | | | | | | | |
|---|----------------|-------|--------------------------------|------------------------------------|----------------|-------|--------------------------------|------------|----------------|----------------------|--|------------------------------|-------------------------|-------------|---|---------------|--|--|--|--|--|
| Dosavidní stav | | | | Nový stav | | | | | | | | | | | | | | | | | |
| Označení pozemku parc. číslem | Vyměra parcely | | Druh pozemku Způsob využití | Označení pozemku parc. číslem | Vyměra parcely | | Druh pozemku Způsob využití | Typ stavby | Způsob využití | Způsob určení výměry | Porovnání se stavem evidence právních vztahů | | | | | | | | | | |
| | ha | m | | | ha | m | | | | | Oří přechází z pozemku označeného v katastru nemovitostí | Oří přechází z poz. evidenci | Číslo listu vlastnictví | Vyměra dílu | | Označení dílu | | | | | |
| Věcné břemeno : | | | | | | | | | | | | | | | | | | | | | |
| 1563/1 | 1054 | 09 47 | lesní poz. | 1563/1 | 1054 | 02 97 | lesní poz. | | | 0 | 1563/1 | PK | | | | | | | | | |
| | | | | 1563/25 | | 6 50 | lesní poz. | | | 0 | | 779/52 | 1687 | | 6 | 50 | | | | | |
| | 1054 | 09 47 | | | 1054 | 09 47 | | | | | | | | | | | | | | | |
| | | | | Parcely zjednodušené evidence - PK | | | | | | | | | | | | | | | | | |
| 779/52 | 7 | 74 65 | | 779/52 | 7 | 68 15 | | | | 0 | | | 1687 | | | | | | | | |
| | | | | | | | | | | | | 779/52 | 1687 | | | | | | | | |

Druh věcného břemene: Práva vedení a čerpání vody ze studny.
 Oprávněný : Podle listiny.

*Průběh lu op mu 348/2011/PAJ DN/S26
 mu dnw 2.5.2011*

g. P. K. ✓

OBECNÍ ÚŘAD RAŠKOVICE
 Stavební úřad
 739 04 Pražmo
 okres Frýdek-Místek 2

Dělit nebo scelovat pozemky lze jen na základě územního rozhodnutí, pokud podmínky pro ně nejsou stanoveny jiným rozhodnutím nebo opatřením.

| | | |
|---|---|---|
| GEOMETRICKÝ PLÁN pro rozdělení pozemku a vymezení rozsahu věcného břemene | Nálezitostmi a přesností odpovídá právním předpisům. | Katastrální úřad, katastrální pracoviště souhlasí s číslováním parcel. |
| | Vyhotovil: Ing. Stanislav Smelik - GEOLS Baška 63, 739 01 Baška IČO: 61933872 | |
| Číslo plánu: 1762-78/2010 | | |
| Okres: Frýdek-Místek | | |
| Obec: Morávka | | |
| Katastrální území: Morávka | | |
| Mapový list: V.S.XXI-13-4 | | |
| Kód způsobu určení výměry je určen podle §77 odst. 2 vyhlášky č. 26/2007 Sb. | | |
| Dosavidním vlastníkům pozemků bylo poskytnuta možnost seznámit se v terénu s průběhem navrhovaných nových hranic, které byly označeny předepsaným způsobem: | | |
| plastovými mezníky, kamenným mezníkem | Geometrický plán ověřil úředně oprávněný zeměměřický inženýr: Ing. Stanislav Smelik | Souhlas katastrálního úřadu, katastrálního pracoviště potvrď: Libuše STRAKOŠOVÁ |
| | Úředně oprávněný zeměměřický inženýr odpovídá za odbornou ověřeni geometrického plánu, za dosažení předepsané přesnosti a za správnost a úplnost nálezitostí podle právních předpisů. | Jeden vpravo geometrického plánu a předepsané přílohy jsou uloženy u katastrálního úřadu, katastrálního pracoviště. |
| | Dne 8.12.2010 Číslo 160/2010 | Dne 15-12-2010 Číslo 22546 |