

Obecní úřad Raškovice

stavební úřad

Raškovice 207, 739 04 Pražmo

Archivní značka: 328/A/5/2017/M/LČR/změna

Vaše spis. zn.

Naše sp. zn. 764/2010/SÚ/OIš/328

Poř. č. 1356/2011

Vyřizuje: Ing. Olšar

Tel 558 692 488, Fax 558 692 491

e-mail: epodatelna@raskovice.cz

Datum vyhotovení : 2011-03-23

Vypraveno dne: 24 -03- 2011

Lesy ČR s. p. , IČ 42196451, zastoupené Ing. Janem Rohanem

se sídlem

Lesní správa Frýdek-Místek, Morávka 557, 739 04 Pražmo

VEŘEJNÁ VYHLÁŠKA

ROZHODNUTÍ O ZMĚNĚ VYUŽITÍ ÚZEMÍ

LČR s. p. , IČ 42196451, zastoupené Ing. Janem Rohanem se sídlem Morávka č. p. 557, 739 04 Pražmo (dále jen „žadatel“), podaly žádost o vydání územního rozhodnutí o změně využití území „**Změna druhů pozemků p. č st. 278, 765, pozemků p. č. 779/196, 1581, 2169/4, 2169/9, 1586/6, 1586/18, 1586/21, 1741, 1742, 1761/167, 1771/5, 1956/5, 2009/43, 2009/45, 2009/149, 2116, 2117, 2118/2, 2120, 2169/2, 3400/1, 2456/3, 2170, 2171/2, 2172/1, 2366/70, 2442, 3008/4, 3409/3, 3411, 3582, 4178/128, 4523, 4522, 2844 ostatní plocha do druh pozemků lesní pozemky, druh pozemků trvalý travní porost p. č. 2859/1, 2340/2, 3415/3 do druh pozemků lesní pozemky, druh pozemků orná půda p. č. 2288/3, 2864/1 do druh pozemků lesní pozemky a druh pozemku lesní pozemek p. č. 2272/3, 4301/2 do druh pozemku ostatní plocha**“ v k. ú. Morávka.

Stavební úřad Obecního úřadu Raškovice (dále jen „stavební úřad“), jako stavební úřad věcně příslušný podle ust. § 13 odst. 1 písm. g) zákona č. 183/2006 Sb., o územním plánování a stavebním řádu (stavební zákon), ve znění pozdějších předpisů (dále jen „stavební zákon“) a místně příslušný podle ust. § 11 zákona č. 500/2004 Sb., správní řád, ve znění pozdějších předpisů (dále jen „správní řád“) rozhodl t a k t o :

Stavební úřad záměr žadatele a účastníka řízení podle ust. § 27 odst. 1 správního řádu Lesy ČR s. p. , IČ 42196451, Lesní správa Frýdek-Místek, se sídlem Morávka 557, 739 04 Pražmo posoudil podle ust. § 90 stavebního zákona, který

s c h v a l u j e

a v souladu s ust. § 80 odst. 2 písm. e) a § 92 stavebního zákona a ust. § 10 vyhlášky č. 503/2006 Sb., o podrobnější úpravě územního řízení, veřejnoprávní smlouvy a územního opatření,

v y d á v á
územní rozhodnutí o změně využití území

„ Změna druhů pozemků p. č. st. 278, 765, pozemků p. č. 779/196, 1581, 2169/4, 2169/9, 1586/6, 1586/18, 1586/21, 1741, 1742, 1761/167, 1771/5, 1956/5, 2009/43, 2009/45, 2009/149, 2116, 2117, 2118/2, 2120, 2169/2, 3400/1, 2456/3, 2170, 2171/2, 2172/1, 2366/70, 2442, 3008/4, 3409/3, 3411, 3582, 4178/128, 4523, 4522, 2844 ostatní plocha do druh pozemků lesní pozemky, druh pozemků trvalý travní porost p. č. 2859/1, 2340/2, 3415/3 do druh pozemků lesní pozemky, druh pozemků orná půda p. č. 2288/3, 2864/1 do druh pozemků lesní pozemky a druh pozemku lesní pozemek p. č. 2272/3, 4301/2 do druh pozemku ostatní plocha “ v k. ú. Morávka.

Pro změnu využití území se stanoví tyto podmínky:

1. Rozhodnutí o změně využití území se vydává pro celé výměry výše uvedených parcelních čísel v k. ú. Morávka.
2. Současný charakter pozemků – na pozemcích se nachází lesní porost .
3. Po nabytí právní moci tohoto rozhodnutí, podá žadatel u Magistrátu města Frýdku-Místku, odboru ŽP a Z žádost o prohlášení pozemků za pozemky určené k plnění funkcí lesa.
4. Toto rozhodnutí neřeší a nejsou jím dotčeny vlastnické ani užívatelské vztahy a neopravňuje k jakékoliv stavební činnosti na uvedených pozemcích (drobným stavbám apod.).
5. Toto rozhodnutí neopravňuje žadatele k provádění jakýchkoliv stavebních činností na pozemku ve smyslu stavebního zákona.
6. Toto územní rozhodnutí platí 2 roky ode dne nabytí právní moci.
7. Územní rozhodnutí pozbývá platnosti dnem, kdy stavební úřad obdrží sdělení žadatele, že upustil od záměru, ke kterému se rozhodnutí vztahuje; to neplatí, bude-li realizace záměru již zahájena.
8. Souhlas k trvalému odnětí půdy ze zemědělského půdního fondu byl vydán Magistrátem města Frýdku-Místku, odborem ŽP a Z dne 26. 4. 2010 pod č. j. MMFM 46732/2010 a 28. 4. 2010 pod č. j. MMFM 50455/2010 a jsou nedílnou součástí tohoto rozhodnutí.

Odůvodnění

Žadatel podal žádost o vydání územního rozhodnutí o změně využití území výše uvedených pozemků v k. ú. Morávka

Stavební úřad opatřením ze dne 14. 2. 2011 podle ust. § 87 odst. 1 stavebního zákona oznámil zahájení územního řízení s veřejným ústním jednáním a k projednané žádosti nařídil účastníkům řízení a dotčeným orgánům veřejné ústní jednání na den 22. 3. 2011, o jehož průběhu byl sepsán protokol. V této lhůtě mohli uplatnit svá závazná stanoviska dotčené orgány, námitky účastníci řízení a veřejnost připomínky.

V průběhu územního řízení nebyly uplatněny žádné námitky účastníků řízení ani připomínky veřejnosti ani nová závazná stanoviska dotčených orgánů. Současně s oznámením zahájení územního řízení stavební úřad určil účastníkům řízení lhůtu pro seznámení se s podklady rozhodnutí podle ust. § 36 odst. 3 správního řádu.

Tohoto oprávnění nikdo z účastníků řízení nevyužil.

Žadatel v řízení doložil souhlas vlastníka dotčených pozemků. Žadatel předložil následující doklady:

- závazné stanovisko Magistrátu města Frýdku-Místku odboru ŽP a Z ze dne 26. 4. 2010 pod č. j. MMFM 46732/2010 a 28. 4. 2010 pod č. j. MMFM 50455/2010
- závazné stanovisko AOP a krajiny ČR SCHKO Beskydy č. j. 5885/BE/2009 ze dne 4. 1. 2010
- závazné stanovisko Magistrátu města Frýdku-Místku odboru ŽP a Z ze dne 6. 9. 2010 pod č.j. MMFM 114998/2010

Stavební úřad zajistil vzájemný soulad předložených závazných stanovisek dotčených orgánů vyžadovaných zvláštními předpisy a zahrnul do podmínek rozhodnutí.

Stavební úřad stanovil okruh účastníků územního řízení v souladu s ust. § 85 stavebního zákona takto:

a) podle ust. § 85 odst. 1 stavebního zákona:

- žadatel - Lesy ČR s. p.
- obec , na jejímž území nabýt požadovaný záměr uskutečněn – obec Morávka

b) podle ust. § 85 odst. 2 stavebního zákona:

- vlastník pozemku nebo stavby, na kterých má být požadovaný záměr uskutečněn, není-li sám žadatelem, nebo ten, kdo má jiné věcné právo k tomuto pozemku nebo stavbě, osoby, jejichž vlastnické nebo jiné věcné právo k sousedním stavbám anebo sousedním pozemkům nebo stavbám na nich může být územním rozhodnutím přímo dotčeno a osoby, o kterých tak stanoví zvláštní předpis - nejsou.

V průběhu územního řízení stavební úřad podanou žádost přezkoumal z hledisek uvedených zejména v ust. § 90 stavebního zákona, posoudil předložené žádosti o vydání rozhodnutí o dělení pozemku a vydání rozhodnutí o změně využití území podle vyhlášky č. 503/2006 Sb., o podrobnější úpravě územního řízení, veřejnoprávní smlouvy a územního opatření a posoudil přiložené doklady. Zjistil, že uskutečněním záměru nejsou ohroženy veřejné zájmy ani nepřiměřeně omezena či ohrožena práva a oprávněné zájmy účastníků řízení.

Protože stavební úřad v průběhu územního řízení neshledal důvody bránící schválení záměru v území, rozhodl tak jak je uvedeno ve výroku tohoto rozhodnutí.

Poučení o opravném prostředku

Proti tomuto rozhodnutí se lze podle ust. § 81 odst. 1, § 83 odst.1 a § 86 odst.1 správního řádu odvolat do 15 dnů ode dne jeho doručení, ke Krajskému úřadu Moravskoslezského kraje, odboru územního plánování, stavebního řádu a kultury, podáním učiněným u Stavebního úřadu Obecního úřadu Raškovice.

Podle ust. § 82 odst.1 správního řádu je nepřipustné odvolání jen proti odůvodnění.

Podle odst. 2 téhož ustanovení musí mít odvolání náležitosti uvedené jako v ust. § 37 odst. 2 správního řádu a musí obsahovat údaje o tom, proti kterému rozhodnutí směřuje, v jakém rozsahu ho napadá a v čem je spatřován rozpor s právními předpisy nebo nesprávnost rozhodnutí nebo řízení, jež mu předcházelo. Odvolání se podává s potřebným počtem stejnopisů tak, aby jeden stejnopis zůstal správnímu orgánu a aby každý účastník dostal jeden stejnopis. Nepodá-li odvolatel potřebný počet stejnopisů, vyhotoví je Stavební úřad Obecního úřadu Raškovice, na jeho náklady.

Ostatní poučení

Toto územní rozhodnutí se podle ust. § 92 odst. 3 stavebního zákona doručuje účastníkům řízení podle ust. § 85 odst. 1 stavebního zákona a dotčeným orgánům jednotlivě. Účastníkům řízení uvedeným v ust. § 85 odst. 2 stavebního zákona se doručuje veřejnou vyhláškou.

Podle ust. § 19 odst. 1 a 2 správního řádu se účastníkovi řízení nebo jiné osobě, které je doručováno podle správního řádu doručuje přednostně prostřednictvím veřejné datové sítě do zpřístupněné datové schránky. Není-li možnost písemnost doručit prostřednictvím veřejné datové sítě do datové schránky, lze ji doručit prostřednictvím provozovatele poštovních služeb, může ji doručit správní orgán sám, může být doručena prostřednictvím obecního úřadu, policejního orgánu nebo obecní policie.

Dokument, který byl dodán do datové schránky, je doručen okamžikem, kdy se do datové schránky přihlásí osoba, která má s ohledem na rozsah svého oprávnění přístup k dodanému dokumentu.

Nepřihlásí-li se do datové schránky osoba ve lhůtě 10 dnů ode dne, kdy byl dokument dodán do datové schránky, považuje se tento dokument za doručení posledním dnem této lhůty; to neplatí, vylučuje-li jiný právní předpis náhradní doručení. Osoba, pro niž byla datová schránka zřízena, může za podmínek stanovených jiným právním předpisem žádat o určení neúčinnosti doručení.

Doručení dokumentu má stejné právní účinky jako doručení do vlastních rukou.

Nebude-li adresát při doručování zastižen, bude písemnost podle ust. § 23 odst. 1 správního řádu uložena. Adresát bude vyzván vložení oznámení o neúspěšném doručení písemnosti do domovní schránky nebo na jiné vhodné místo, aby si uloženu písemnost ve lhůtě 10 dnů vyzvednul; současně se mu sdělí, kde, odkdy a v kterou denní dobu si lze písemnost vyzvednout. Je-li to možné a nevyloučí-li to správní orgán, písemnost se po uplynutí 10 dnů vloží do domovní schránky nebo na jiné vhodné místo, jinak se vrátí správnímu orgánu, který ji vyhotovil.

Zároveň s oznámením o neúspěšném doručení písemnosti se adresát písemně poučí o právních důsledcích, které by jeho případné jednání podle § 24 odst. 1, 3 a 4 správního řádu vyvolalo nebo o možnosti postupu podle § 24 odst. 2 správního řádu. Toto poučení musí obsahovat i označení správního orgánu, který písemnost odesílá a jeho adresu.

Jestliže si adresát uloženou písemnost ve lhůtě 10 dnů ode dne, kdy byla k vyzvednutí připravena, nevyzvedne, písemnost se podle ust. § 24 odst. 1 správního řádu považuje za doručenou posledním dnem této lhůty.

Prokáže-li adresát, že si pro dočasnou nepřítomnost nebo z jiného vážného důvodu nemohl bez svého zavinění uloženou písemnost ve stanovené lhůtě vyzvednout, může za podmínek ust. § 41 správního řádu požádat odesílající správní orgán o určení neplatnosti doručení nebo okamžiku, kdy byla písemnost doručena. Požádat o určení neplatnosti doručení nebo okamžiku, kdy byla písemnost doručena, je možné do 15 dnů ode dne, kdy pominula překážka, která bránila zásilku vyzvednout, nejpozději však do jednoho roku ode dne, kdy měla být zásilka nejpozději vyzvednuta.

Jestliže bude odmítnuto převzetí zásilky, odmítnuto nebo znemožněno předání poučení nebo nebude poskytnuta součinnost nezbytná k řádnému doručení, bude písemnost považována za doručenou dnem, kdy došlo k neúspěšnému pokusu o doručení.

Doručení veřejnou vyhláškou se provede tak, že se písemnost vyvěsí na úřední desce správního orgánu, který písemnost doručuje. Patnáctým dnem po vyvěšení se písemnost považuje za doručenou, byla-li v této lhůtě splněna i povinnost, že se písemnost zveřejní též způsobem umožňující dálkový přístup.

Po dni nabytí právní moci tohoto územního rozhodnutí stavební úřad zašle žadateli dopis, kde formou sdělení bude informovat o termínu nabytí právní moci územního rozhodnutí. Toto sdělení zašle také obci, pokud není stavebním úřadem.



Vedoucí stavebního úřadu

Ing. Ivan **O l š a r**

Příloha rozhodnutí:

23 x kopie katastrální mapy s pozemky

Toto územní rozhodnutí se doručuje veřejnou vyhláškou dle ust. § 25 odst. 2 správního řádu tak, že se vyvěsí na úřední desce správního orgánu, který oznámení doručuje, tj. po dobu 15. dnů na úřední desce Obecního úřadu Raškovice na místě tomu obvyklém. Oznámení se zveřejní též způsobem umožňujícím dálkový přístup.

Patnáctým dnem po vyvěšení na úřední desce a zveřejněním na webových stránkách Obce Raškovice se písemnost považuje za doručenu. Dnem vyvěšení je den na úřední desce a webových stránkách správního orgánu, který písemnost doručuje.

Vyvěšeno dne 24 -03- 2011

Sejmuto dne.....

ex.č. 55/2011

Podpis a razítko orgánu,

který potvrzuje vyvěšení a sejmutí oznámení

Obecní úřad RAŠKOVICE
73904 Pražmo
Frýdek-Místek
[Signature]

Doručí se:

Účastníkům řízení podle ust. § 85 odst. 1 stavebního zákona (*doporučeně do vl. rukou se zástupem, uložit jen 10 dní, nevracet, vložit do schránky nebo datovou schránkou*):

Lesy České republiky, s. p. Přemyslova 1106, 501 68 Hradec Králové e8jcfns
- Lesy ČR, s. p. , LS F-M, Morávka č. p. 557, 739 04 Pražmo
Obec Morávka, Morávka č. p. 125, 739 04 Pražmo 5r6b2ib

Účastníkům řízení podle ust. § 85 odst. 2 stavebního zákona - jiným účastníkům, jejichž vlastnická nebo jiná práva k pozemkům nebo stavbám na nich, včetně sousedních pozemků a staveb na nich, mohou být rozhodnutím dotčena (*veřejnou vyhláškou*)

Dotčeným orgánům (*datovou schránkou*):

Statutární město Frýdek-Místek Radniční 1148, 738 01 Frýdek-Místek w4wbu9s
- Magistrát města FM, odbor územního a ekonomického rozvoje, Radniční 1148, 738 22 Frýdek-Místek
- Magistrát Města Frýdku-Místku, odbor ŽPaZ (les, půda), Palackého 115, 738 22 Frýdek-Místek
Agentura ochrany přírody a krajiny ČR, Správa CHKO Beskydy, Nádražní 36, 756 61 Rožnov pod Radhoštěm vvedyiy

Na vědomí (*obyčejně*) s žádostí o vyvěšení na úřední desku i elektronickou v souladu s ust. § 25 správního řádu a po sejmutí vrátit zpět stavebnímu úřadu v Raškovicích:

Obecní úřad Raškovice, Raškovice 207, 739 04 Pražmo

Na vědomí (*obyčejně*):

Obecní úřad Morávka, Morávka č. p. 125, 739 04 Pražmo - po nabytí právní moci

Správní poplatek vyměřený podle zákona č. 634/2004 Sb., o správních poplatcích, položky č.18 písm. a) ve výši 1000,- Kč byl zaplacen dne 1. 9. 2010 v hotovosti na stvrzenku AM 1649663.

Ú pro Moravskoslezský kraj
katastrální pracoviště F-M

Okres
FRÝDEK-MÍSTEK

Obec
MORÁVKA

Kat. území
MORÁVKA

Mapový list
XXI-13/7

Měřítko
1:2880

Datum
12.2.2017
Podpis
Číslo

Razítko

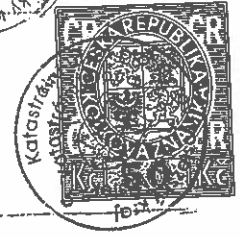

KOPIE KATASTRÁLNÍ MAPY

Vyhotovil
KACOUNA'

Dne
12.2.2017

1563

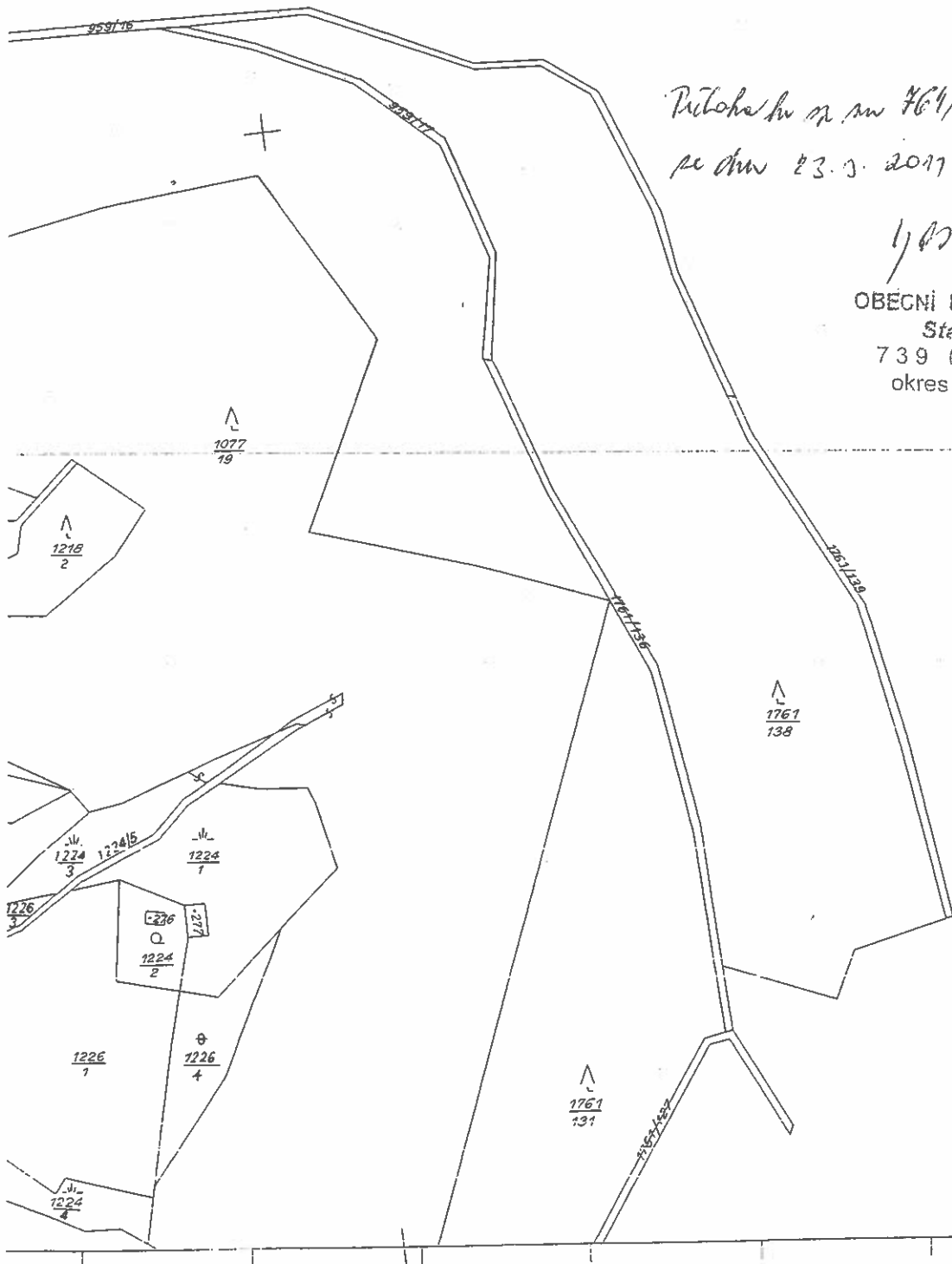

Příloha k m. n. 764/k010/811/016/128
ze dne 23.3.2017

[Signature]
OBECNÍ ÚŘAD RAŠKOVICE
Stavební úřad
739 04 Pražmo
okres Frýdek-Místek 2

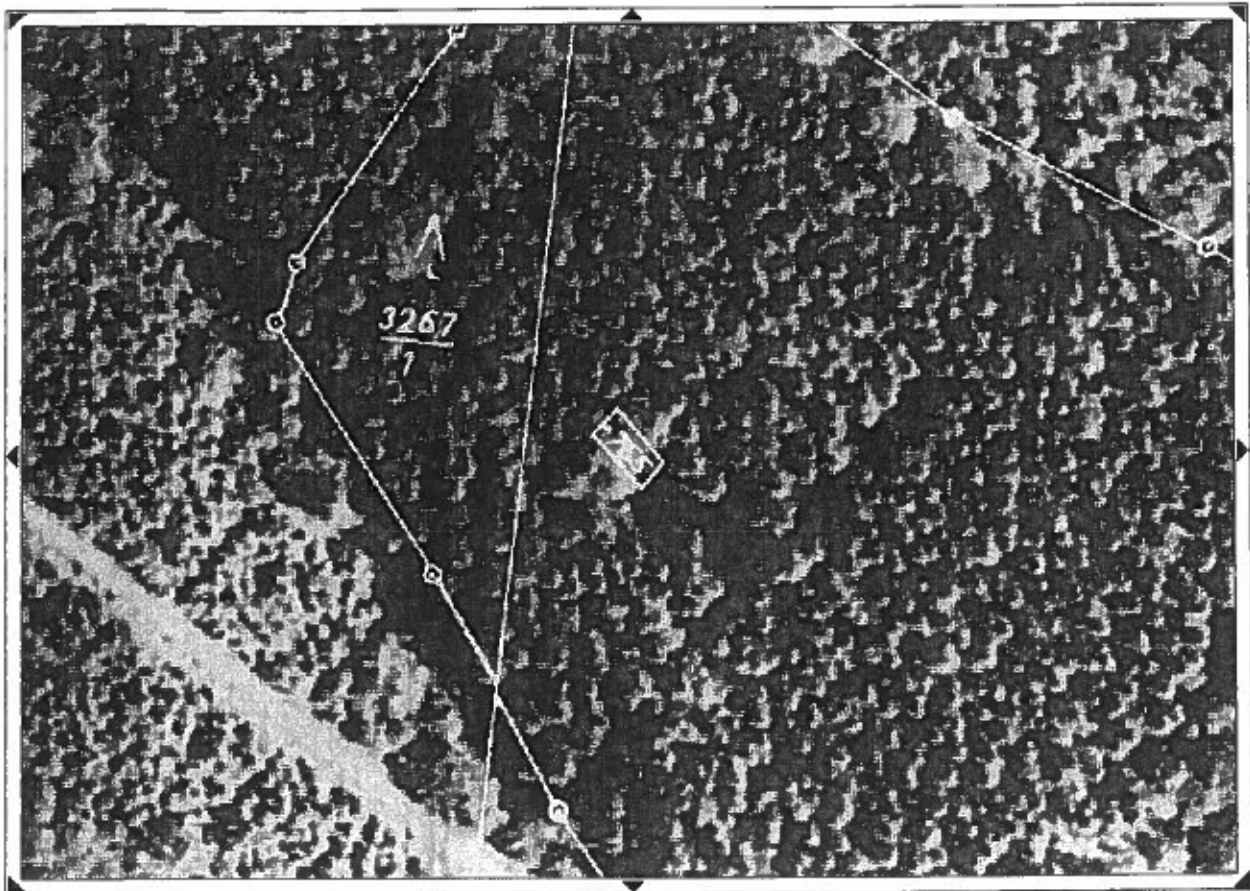

1:677 YX=455649 1130853 ortofoto pozemkový katastr
 Přiblížení území. def. body parcel def. body budov

*Příloha ke sp. zn. 764/2011/007 016/028
ze dne 23.3.2011*

h. Ořm

OBEČNÍ ÚŘAD RAŠKOVICE
Stavební úřad
739 04 Pražmo
okres Frýdek-Místek 2

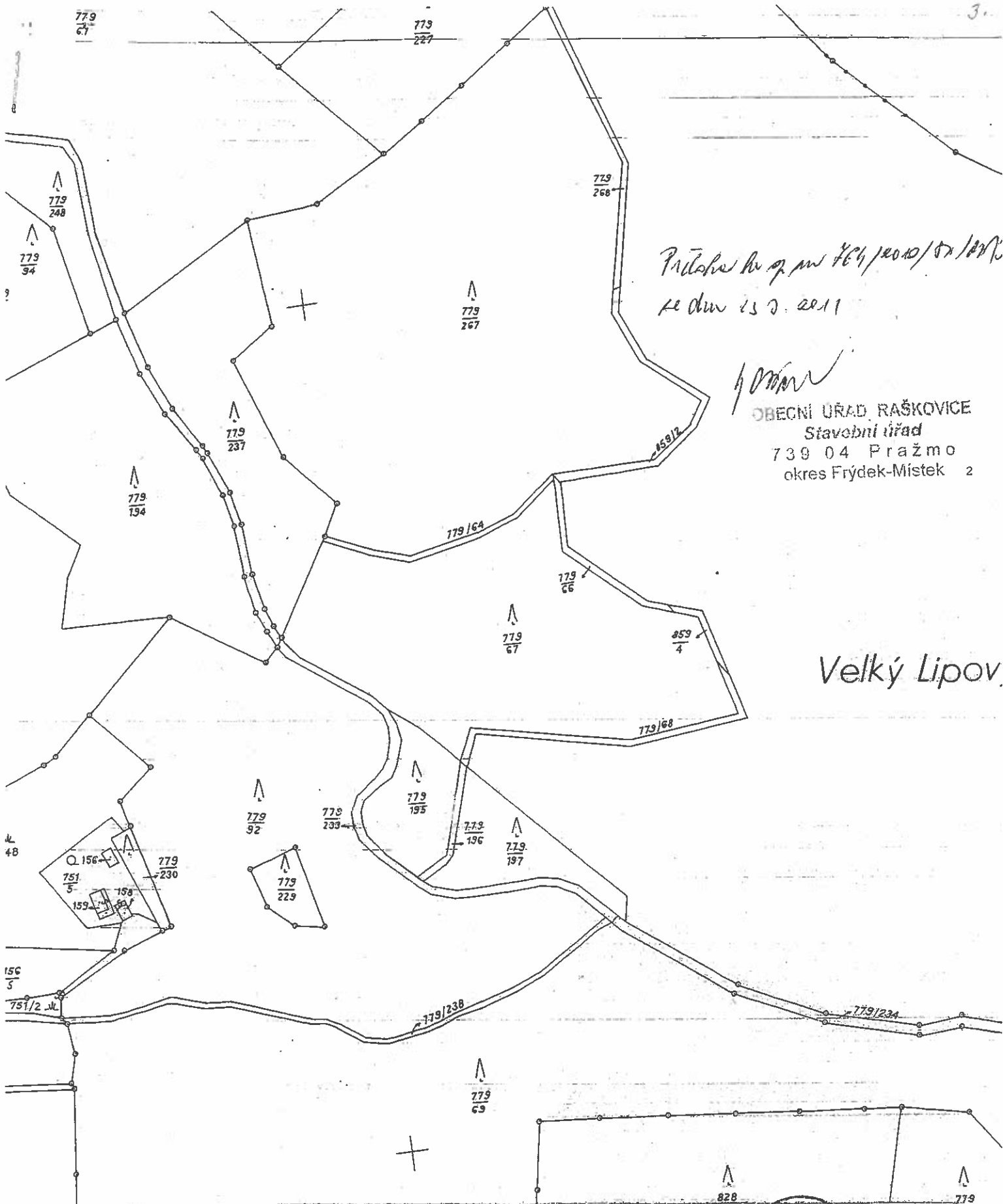

Přiloha k p. m. 464/2010/07/000
ze dne 13. 9. 2011

[Handwritten signature]

OBCENÍ ÚŘAD RAŠKOVICE
Stavobní úřad
739 04 Pražmo
okres Frýdek-Místek 2

Velký Lipov

KÚ pro Moravskoslezský kraj Katastrální pracoviště F-M	Okres FRÝDEK-MÍSTEK	Obec MORAŮVKA
Kat. území MORAŮVKA	Mapový list XXI - 13/14	Měřítka 1: 2880

Číslo 010

Obec MORÁVKA

Okres FRÝDEK-MÍSTEK

Moravskoslezský kraj

Katastrální úřad pro Pražmo

Razítko

KOPIE KATASTRÁLNÍ MAPY

19/76

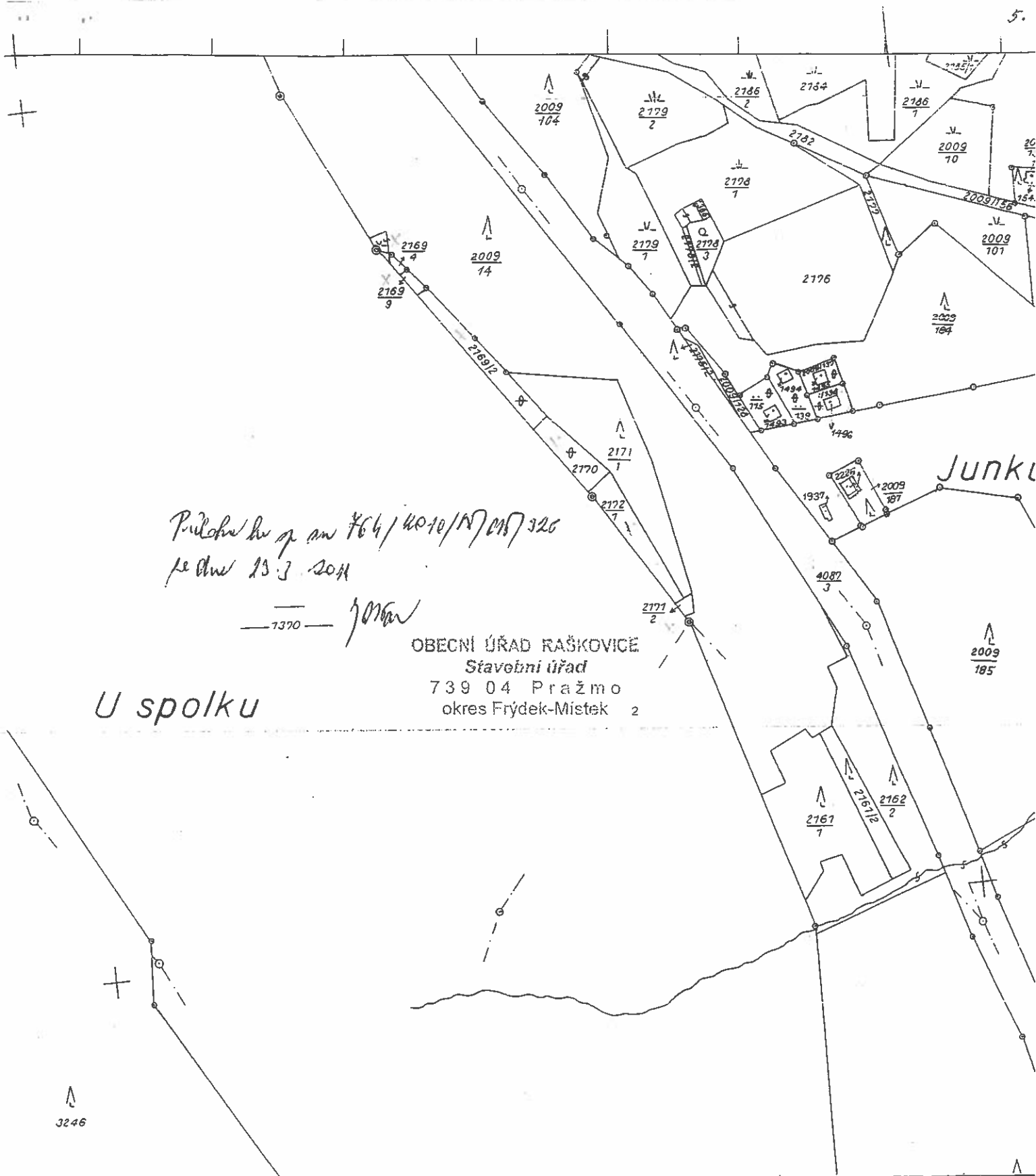

*Příloha k p. m. 764/4010/10/017/326
 ze dne 13.3.2011*

7370 jom

OBEČNÍ ÚŘAD RAŠKOVICE
 Stavební úřad
 739 04 Pražmo
 okres Frýdek-Místek 2

U spolku

KÚ pro Moravskoslezský kraj Katastrální pracoviště F-M	Okres FRÝDEK-MÍSTEK	Obec MORÁVKA
Kat. území MORÁVKA	Mapový list XXI-13/15	Měřítko 1:2880
KOPIE KATASTRÁLNÍ MAPY		
Vyhotovil 14410.4	Dne 12.2.010	

Datum 12.2.010

Podpis katastrálního úřadu
 Katastrální pracoviště Frýdek-Místek
 Okres Frýdek-Místek

Razítko

Kraj pro Moravskoslezský kraj
Katastrální pracoviště F-M

Okres
FRÝDEK-MÍSTEK

Obec
MORAVKA

Kat. území
MORAVKA

Mapový list
XXI - 13/16

Měřítko
1:2880

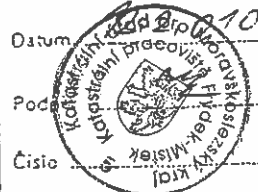

KOPIE KATASTRÁLNÍ MAPY

Rasítko

Vyhotovil
KALOVÁ

Dne 12.2.2010

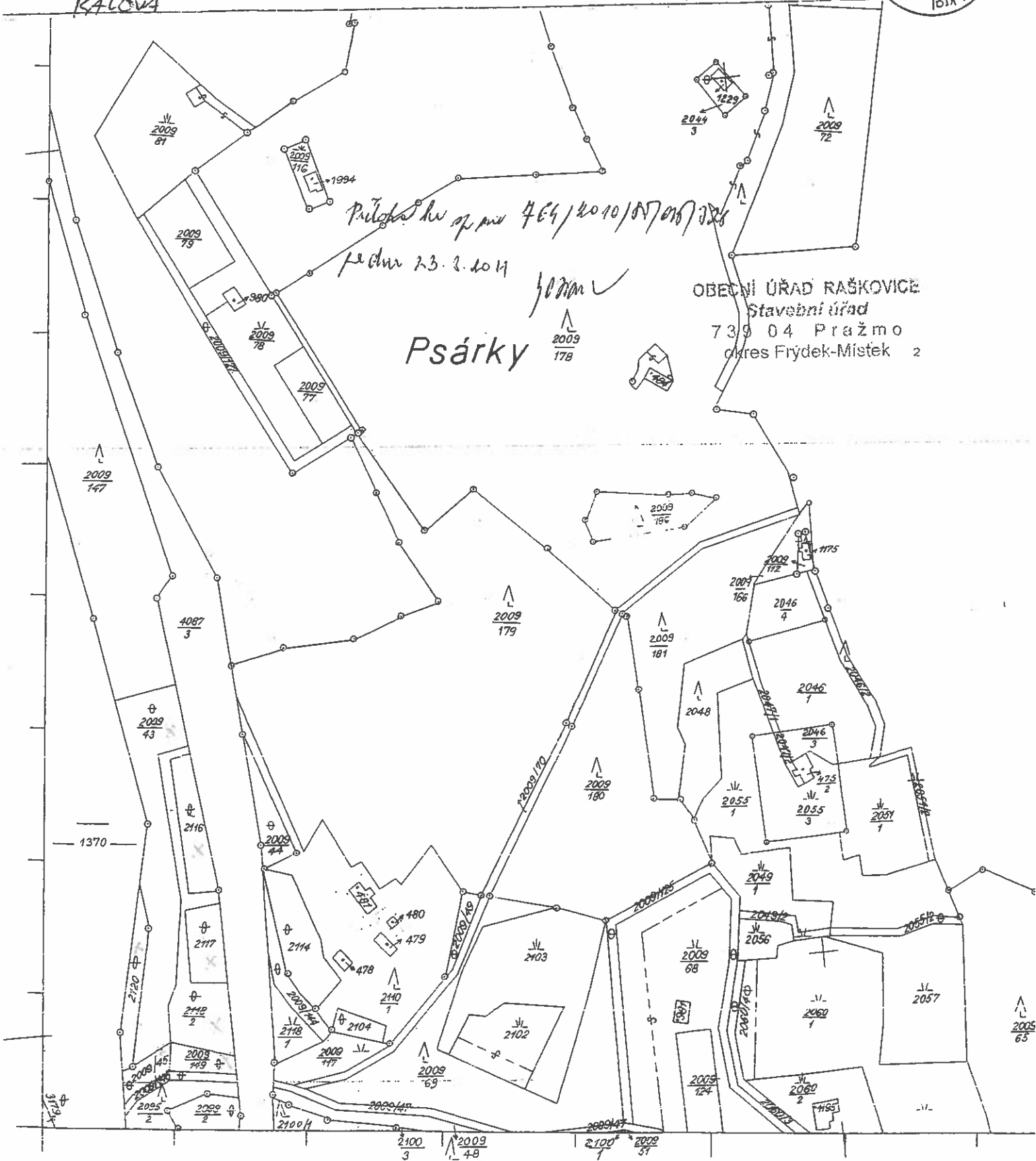

Ú pro Moravskoslezský kraj
a katastrální pracoviště F-M

až území
MORÁVKA

Okres
FRÝDEK-MÍSTEK

Mapový list
IXI-13111

Obec
MORÁVKA

Měřítko
1:2880

Datum
22.2.2010

Podpis
[Signature]

Číslo

Razítko

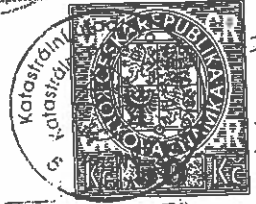

KOPIE KATASTRÁLNÍ MAPY

Zhotovil **MAJOUŠ**

Dne **12.2.2010**

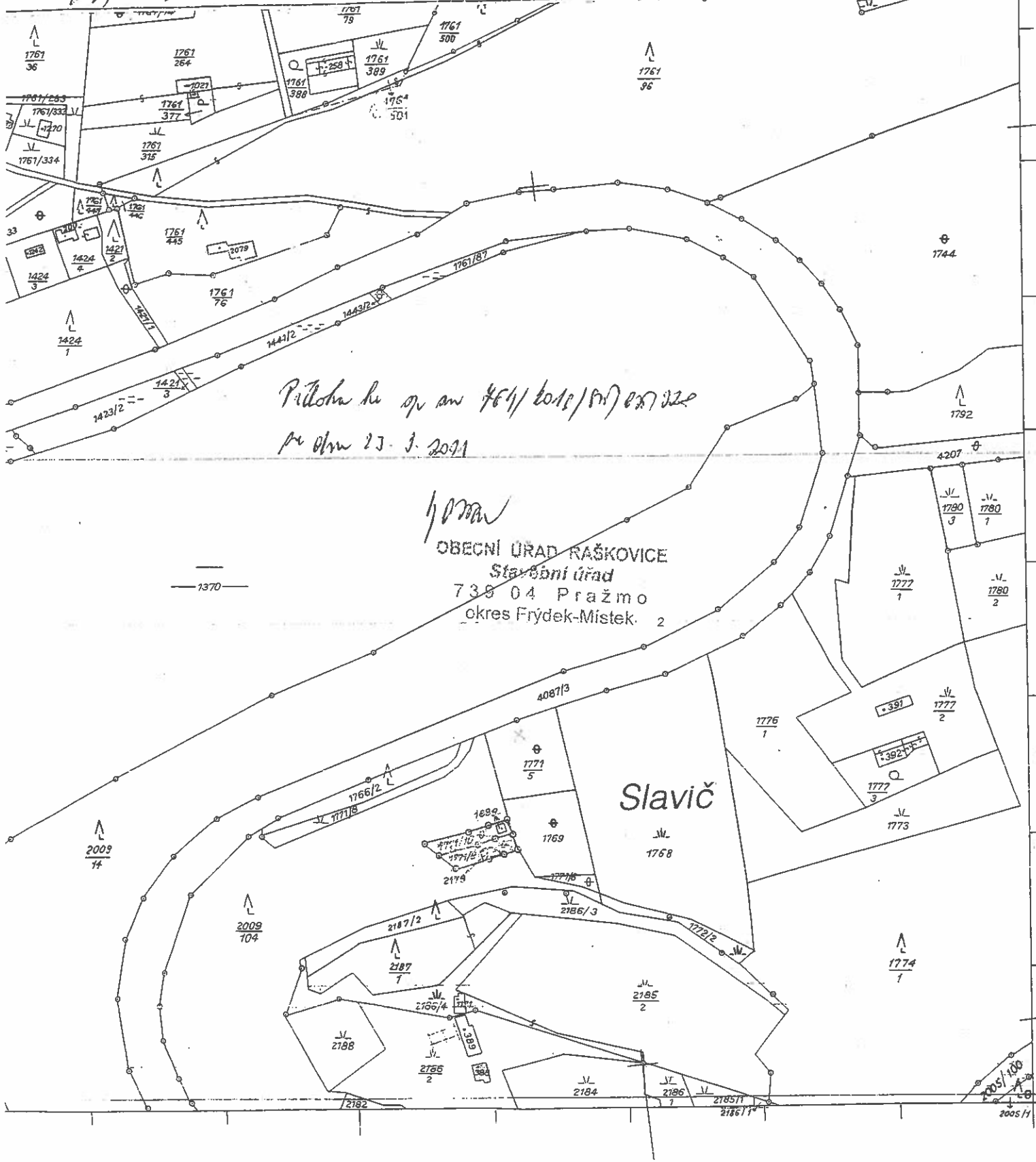

*Příloha ke sp. an 464/1010/1010/027/220
ze dne 23. 3. 2011*

[Signature]
OBECNÍ ÚŘAD RAŠKOVICE
Stavební úřad
738 04 Pražmo
okres Frýdek-Místek. 2

Slavič

Přeložka k. p. m. 464/katastrální území
 ze dne 23.3.2011

hodon

OBECNÍ ÚŘAD RAŠKOVICE
 Stavební úřad
 739 04 Pražmo
 okres Frýdek-Místek 2

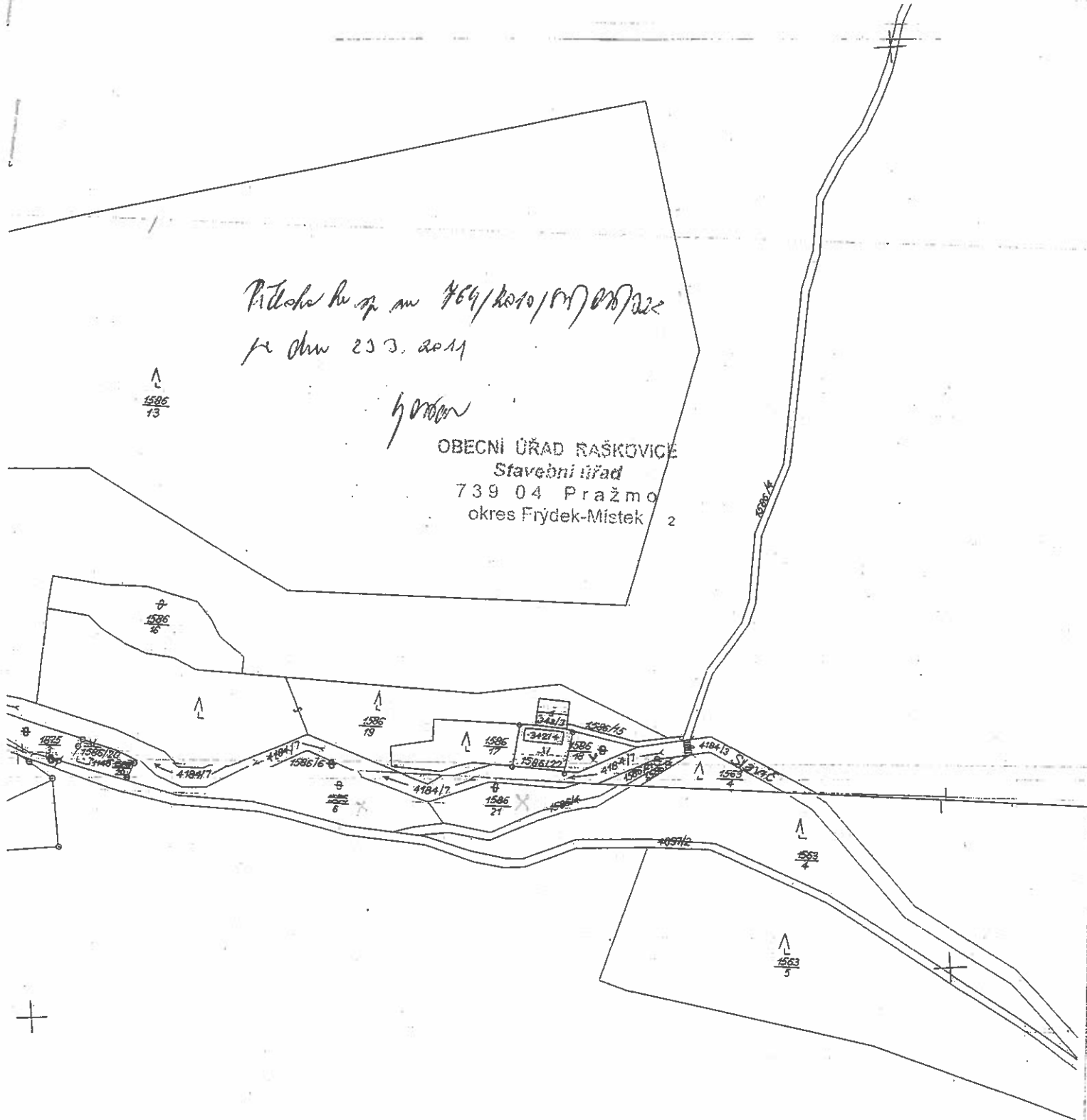

KÚ pro Moravskoslezský kraj Katastrální pracoviště F-M	Okres FRÝDEK-MÍSTEK	Obec MORAŮVKA	Datum 20.12.2010
Kat. území MORAŮVKA	Mapový list XXII-1319, 13	Měřítka 1:2880	Podpis [Signature]
<h1>KOPIE KATASTRÁLNÍ MAPY</h1>			Císlo 935/2010
			Razítko [Seal]

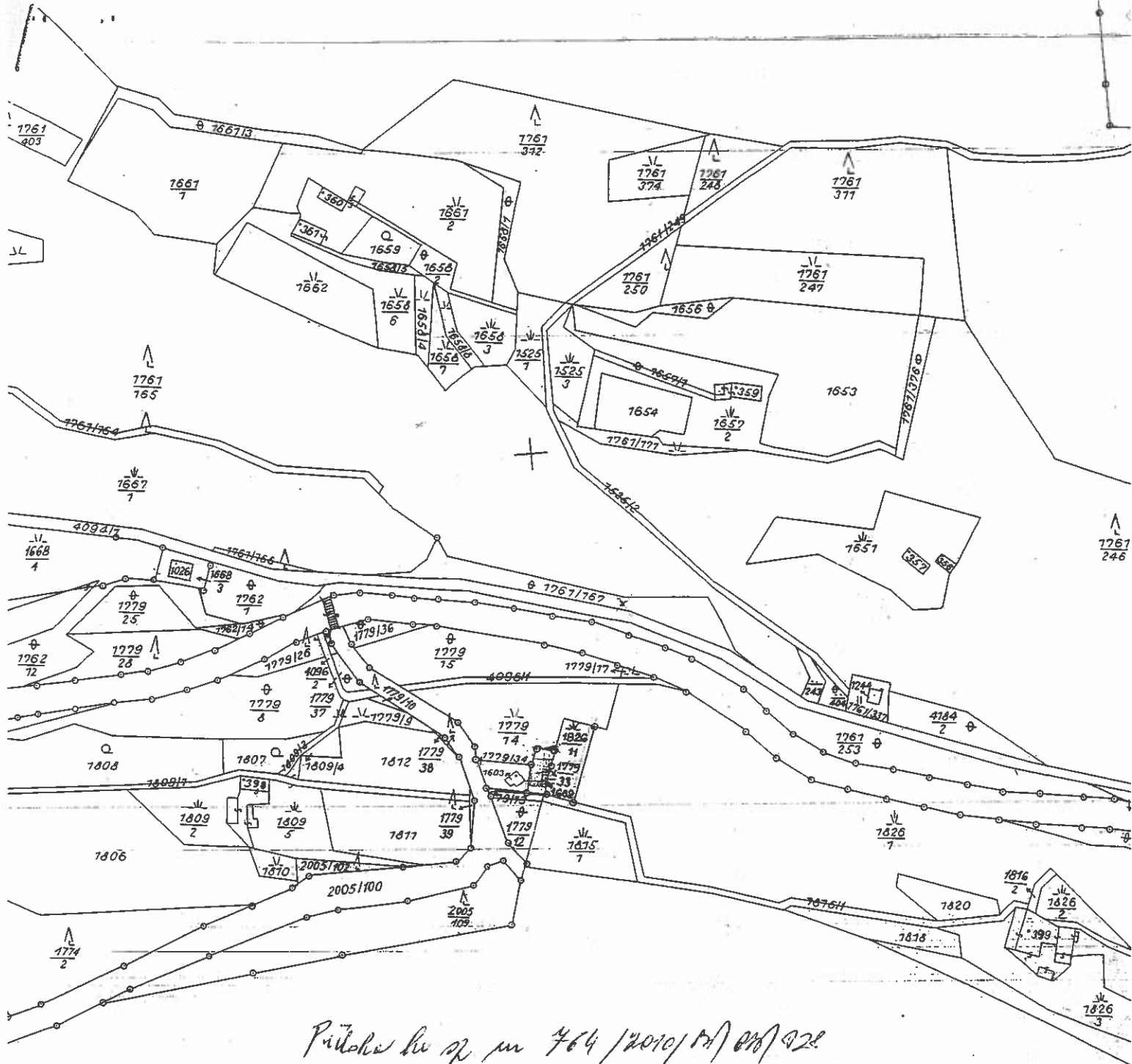

*Průběh ke zř. m. 764/2010/1A) 010/022
 12. ún. 2011*

1/0101

Slavič

OBCENÍ ÚRAD RAŠKOVICE
 Stavební úřad
 739 04 Pražmo
 okres Frýdek-Místek 2

KÚ pro Moravskoslezský kraj Katastrální pracoviště F-M	Okres FRÝDEK-MÍSTEK	Obec MORAŮVKA
Kaz. území MORAŮVKA	Mapový list X.XI-13112	Měřítko 1:2880

KOPIE KATASTRÁLNÍ MAPY

Datum
 12. 2. 2011
 Razítka
 Číslo
 010

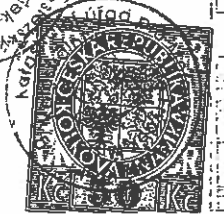

Vyhotovil: *11.10.11* Dne: *12.2.2011*

pro Moravskoslezský kraj
katastrální pracoviště F-M
at. území
MORAVKA

Okres
FRÝDEK-MÍSTEK
Mapový list:
XXII-13/17

Obec
MORAVKA
Měřítko
1:2880

Data
Katastrální úřad pro Moravskoslezský kraj
katastrální pracoviště Frýdek-Místek
Podpis
Číslo

Razítko



KOPIE KATASTRÁLNÍ MAPY

vyhotovil
KALOUŠ

Dne 12. 2. 2010

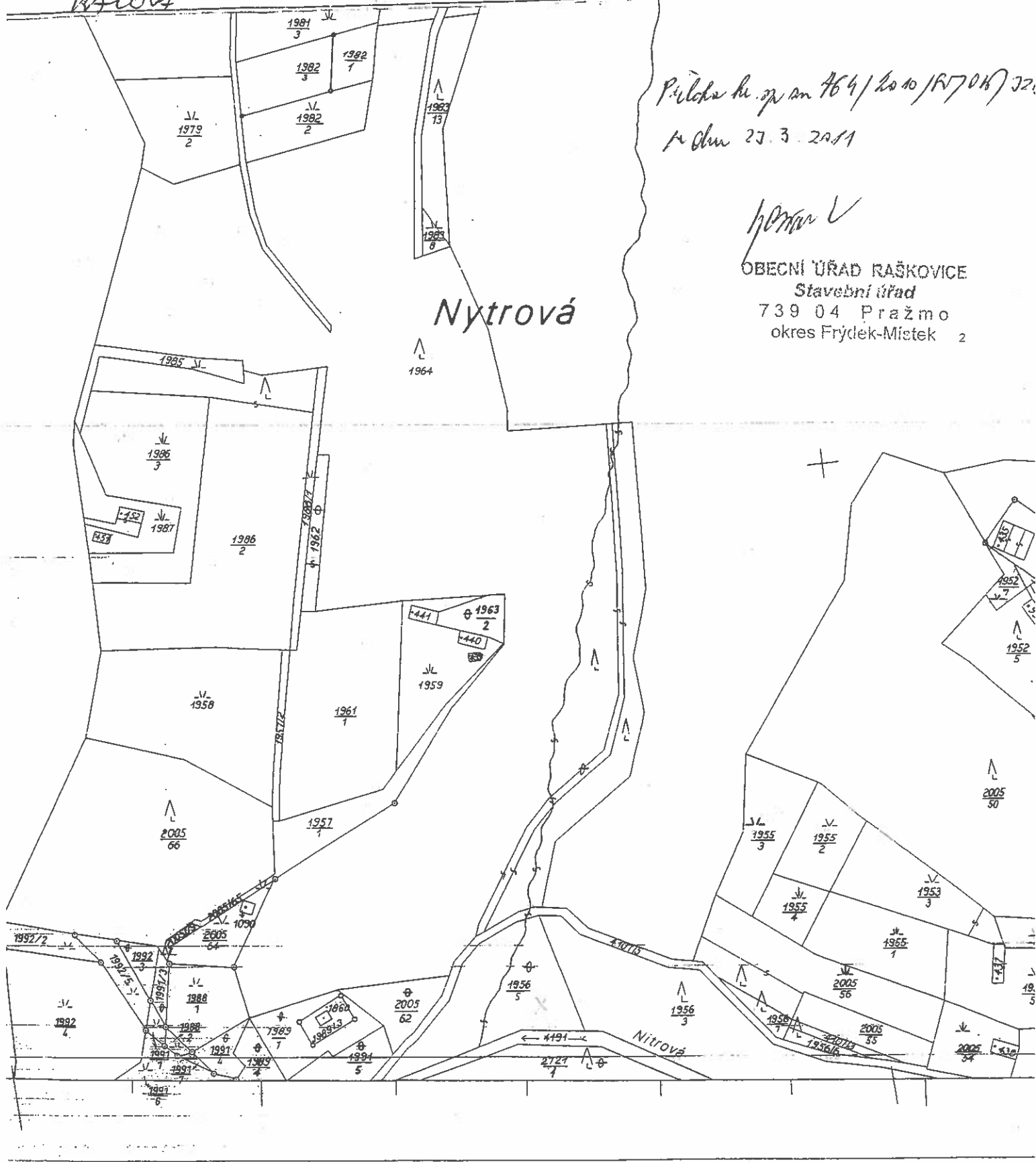

Půlček ke sp. an 464/2010/R7016/22.
M. Oluš 23. 3. 2011

Podpis
OBECNÍ ÚŘAD RAŠKOVICE
Stavební úřad
739 04 Pražmo
okres Frýdek-Místek 2

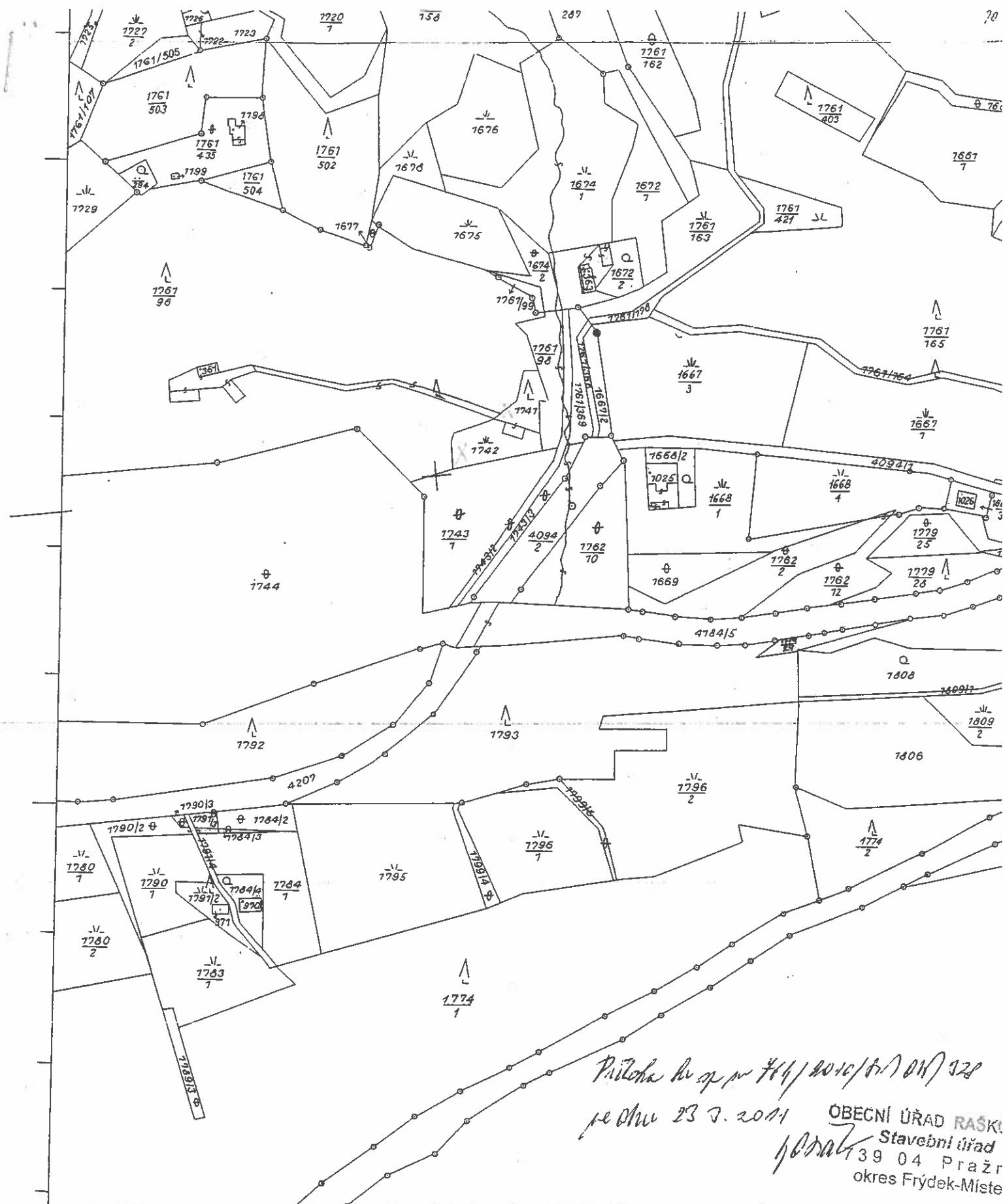

Příloha k úp. m. 464/2010/Ú.Ú.Ú. 328
 ze dne 23. 7. 2011
 OBECNÍ ÚŘAD RAŠK
 Stavební úřad
 739 04 Pražč
 okres Frýdek-Místek

KÚ pro Moravskoslezský kraj Katastrální pracoviště F-M	Okres FRÝDEK-MÍSTEK	Obec MORAVKA	Datum 2010
Kat. území MORAVKA	Mapový list XXI-13112	Měřítko 1:2880	Podpis Katastrální pracoviště Moravsko-slezské územní úřadu Frýdek-Místek
KOPIE KATASTRÁLNÍ MAPY			Číslo Razítko
Vytvořil: KADLČEK			



KÚ pro Moravskoslezský kraj
Katastrální pracoviště F-M

Okres
FRÝDEK-MÍSTEK

Obec
MORÁVKA

Datum: 12.2.010

Kat. území
MORÁVKA

Mapový list
XXII-13114

Měřítko
1:2880

Podpis

Číslo

Razítko

KOPIE KATASTRÁLNÍ MAPY

Vyhotovil KALOUŠ

Dne 12.2.010

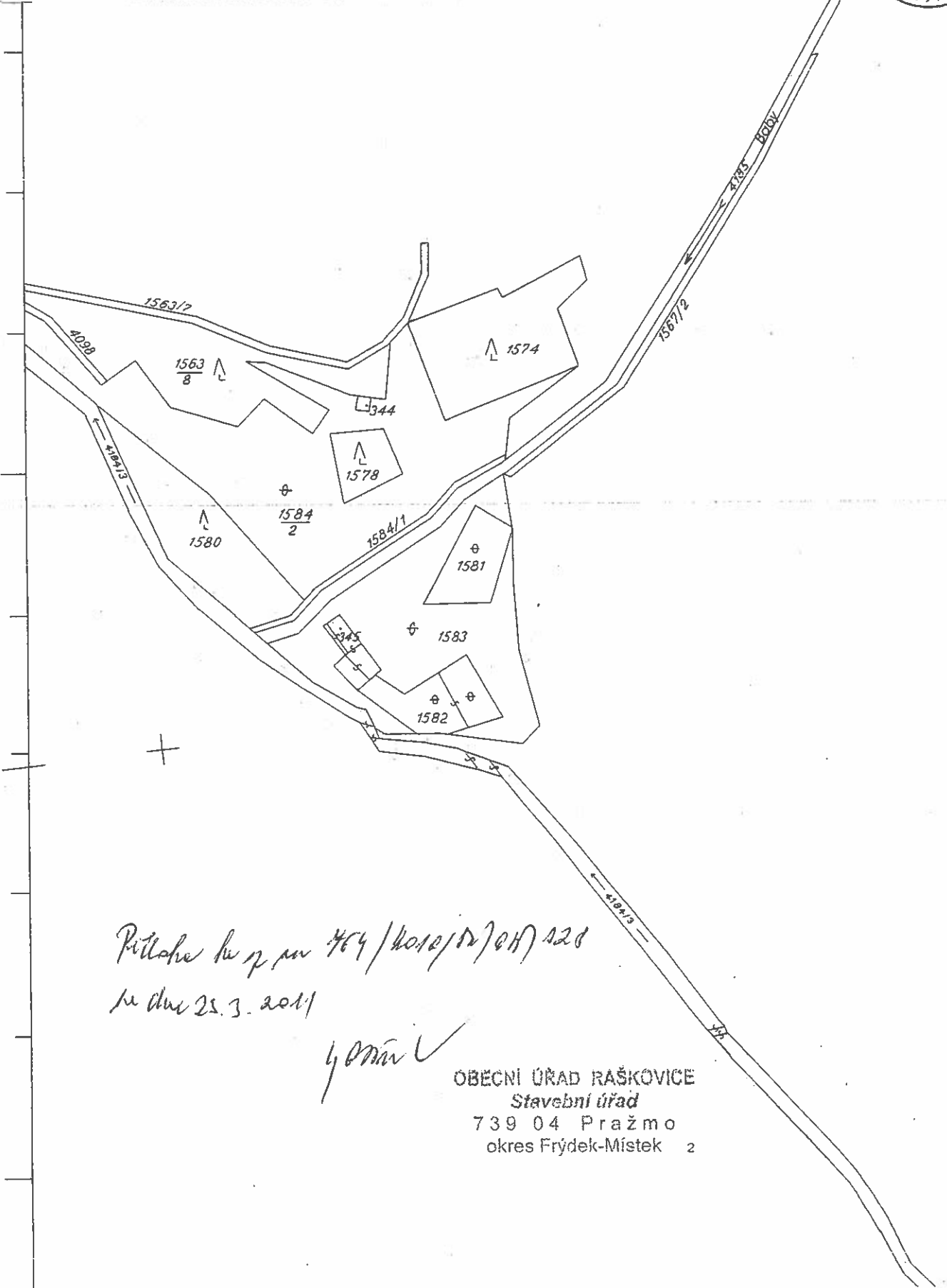

Příloha k p. m. 464/katastr./OH/228
k dne 22.3.2011

Handwritten signature

OBCENÍ ÚRAD RAŠKOVICE
Stavební úřad
739 04 Pražmo
okres Frýdek-Místek 2

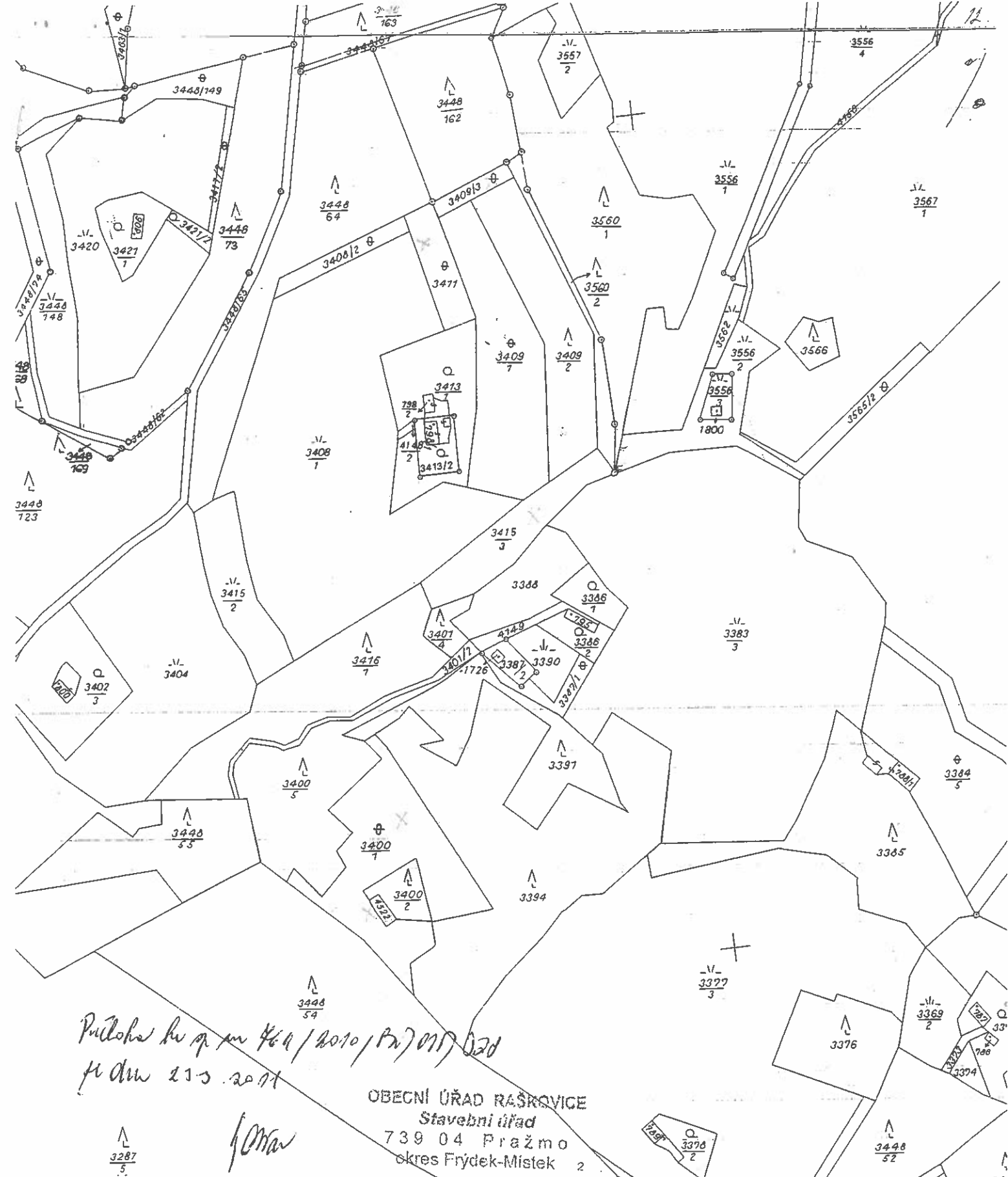

Půloha k op. m. 469/2010/P2/019/22d
k dnu 21.5.2011

OBCENÍ ÚŘAD RAŠKOVICE
Stavební úřad
739 04 Pražmo
okres Frýdek-Místek 2

Jonan

KÚ pro Moravskoslezský kraj Katastrální pracoviště F-M	Okres FRÝDEK-MÍSTEK	Obec MORAŮVKA	Datum 12.2.010
Kat. území MORAŮVKA	Mapový list XXI-13110	Měřítko 1:2880	Podpis
<h1>KOPIE KATASTRÁLNÍ MAPY</h1>			Číslo 3342
			Razítko
Vyhotovil 1401011	Dne 12.2.010		

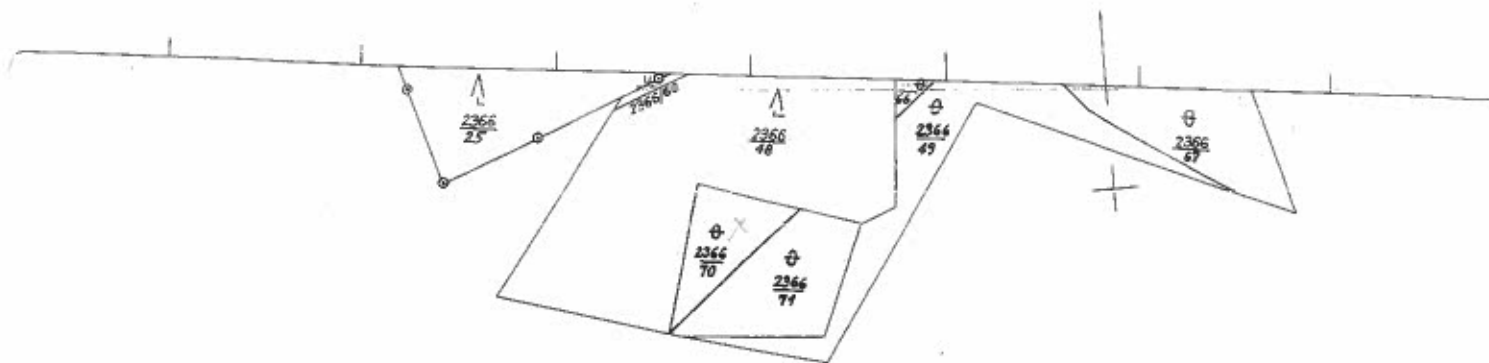

Příloha ke sp. zn. 464/2010/01/007/2011
 ze dne 23.3.2011

formal

OBEČNÍ ÚŘAD RAŠKOVICE
 Stavební úřad
 739 04 Pražmo
 okres Frýdek-Místek 2

↑ ⊕
 2721
 ↓

KÚ pro Moravskoslezský kraj Katastrální pracoviště E-M	Okres FRÝDEK-MÍSTEK	Obec MORAŮKA	Datum 12.2.2010
Kat. území MORAŮKA	Mapový list XXI 14 19	Měřítko 1:2880	
KOPIE KATASTRÁLNÍ MAPY			
Vyhotovil MALOWA	Dne 12.2.2010		

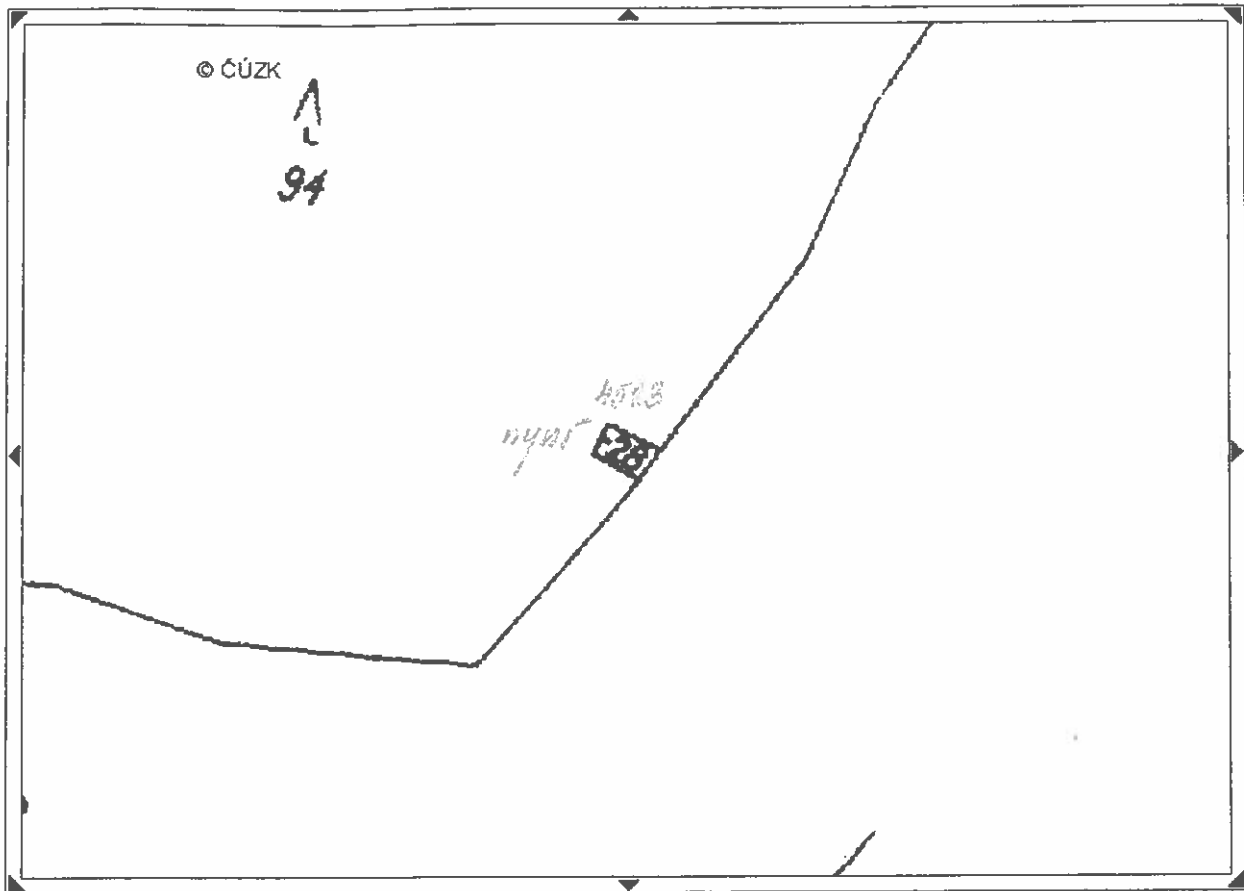

1:677 YX=456351 1126991
 Přiblížení území. ortofoto pozemkový katastr
 def. body parcel def. body budov

Příloha ke sp. m. 464/2010/02/118/328
M. d. 23.3.2011

g. Orma

OBECNÍ ÚŘAD RAŠKOVICE
 Stavební úřad
 739 04 Pražmo
 okres Frýdek-Místek 2

Katastrální pracoviště F-M

FRÝDEK-MÍSTEK

MORAVKA

Datum 22.2.2010 010

Kat. území

MORAVKA

Mapový list

XXI-13111

Měřítka

1:2880

Podoba

Číslo

Razítko

KOPIE KATASTRÁLNÍ MAPY

Vyhotovil

KALOUS

Dne

12.2.2010

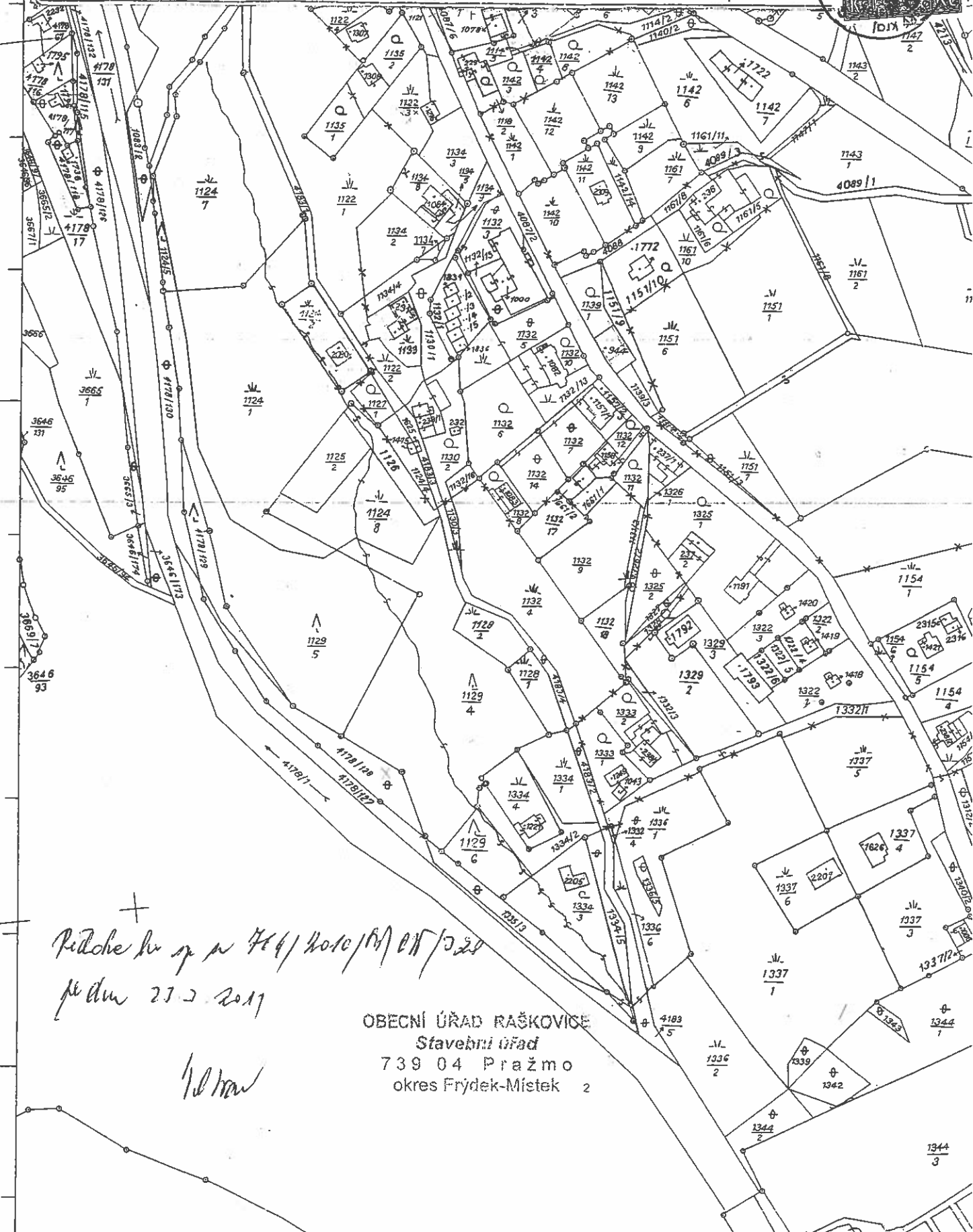

+
 Pítkova huť p. n. 466/2010/PA/01/022
 předem 23.2.2011

10 km

OBCENÍ ÚŘAD RAŠKOVICE
 Stavební úřad
 739 04 Pražmo
 okres Frýdek-Místek 2

KÚ pro Moravskoslezský kraj
Katastrální pracoviště E-M

Okres
FRÝDEK-MÍSTEK

Obec
MORÁVKA

Datum

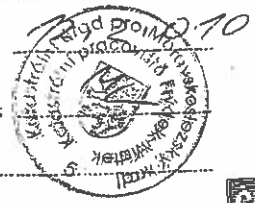

Kat. území
MORÁVKA

Mapový list
XXII-1417

Měřítko
1:2880

Podpis

Číslo

Razítko

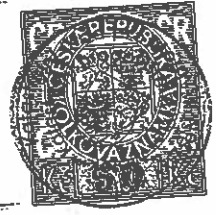

KOPIE KATASTRÁLNÍ MAPY

Vyhotovil *144004*

Dne 7.2.2010

*Příloha k úp. m. 464/2010/M/08/328
ze dne 20.9.2011*

g.oman

OBCENÍ ÚŘAD RAŠKOVICE
Stavební úřad
739 04 Pražmo
okres Frýdek-Místek 2

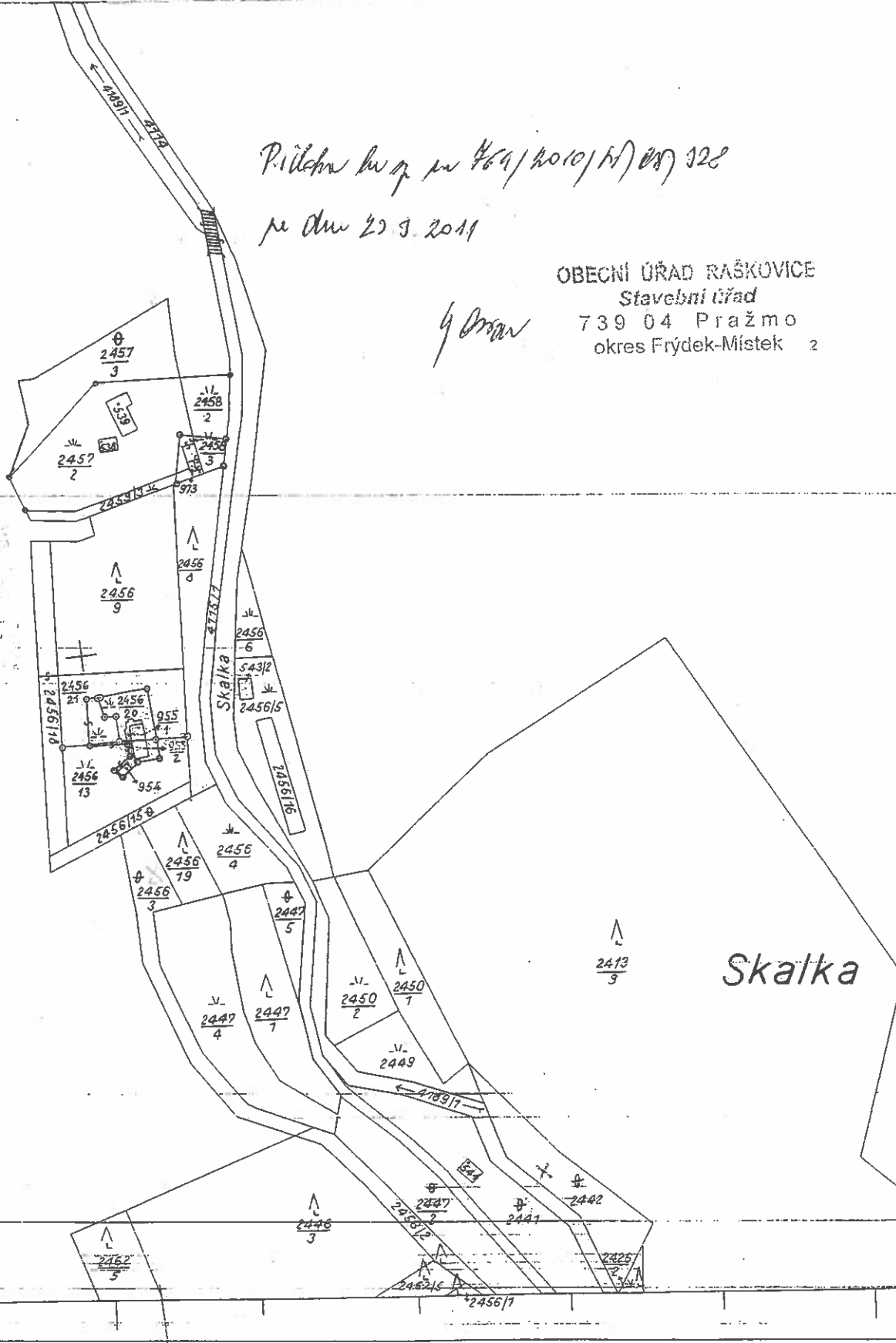

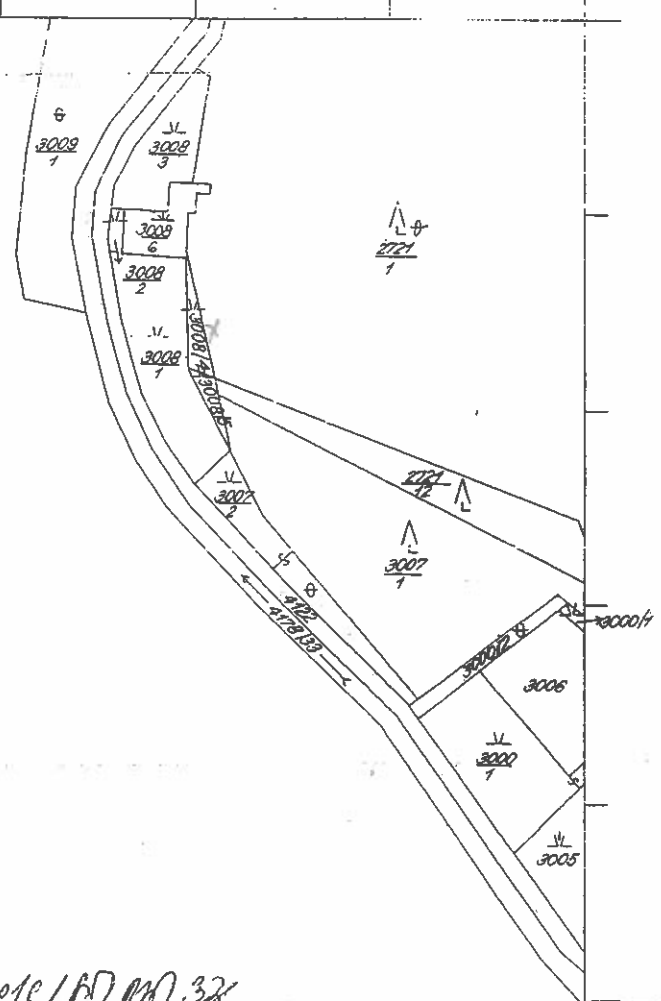

*Průloha ke sp. zn. 464/kole/167/MN/32
ze dne 23.3.2011*

↑ 2834
7

h. p. p. p.

OBCENÍ ÚŘAD RAŠKOVICE
Stavební úřad
739 04 Pražmo
okres Frýdek-Místek 2

KÚ pro Moravskoslezský kraj Katastrální pracoviště F-M	Okres FRÝDEK-MÍSTEK	Obec MORÁVKA
Kat. území MORÁVKA	Mapový list XXI-1417	Měřítko 1:2880
KOPIE KATASTRÁLNÍ MAPY		
Vyhotovil <i>MAJDA</i>	Dne 12.2.010	

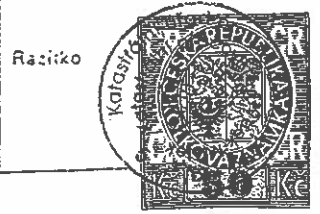
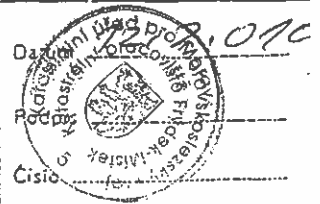

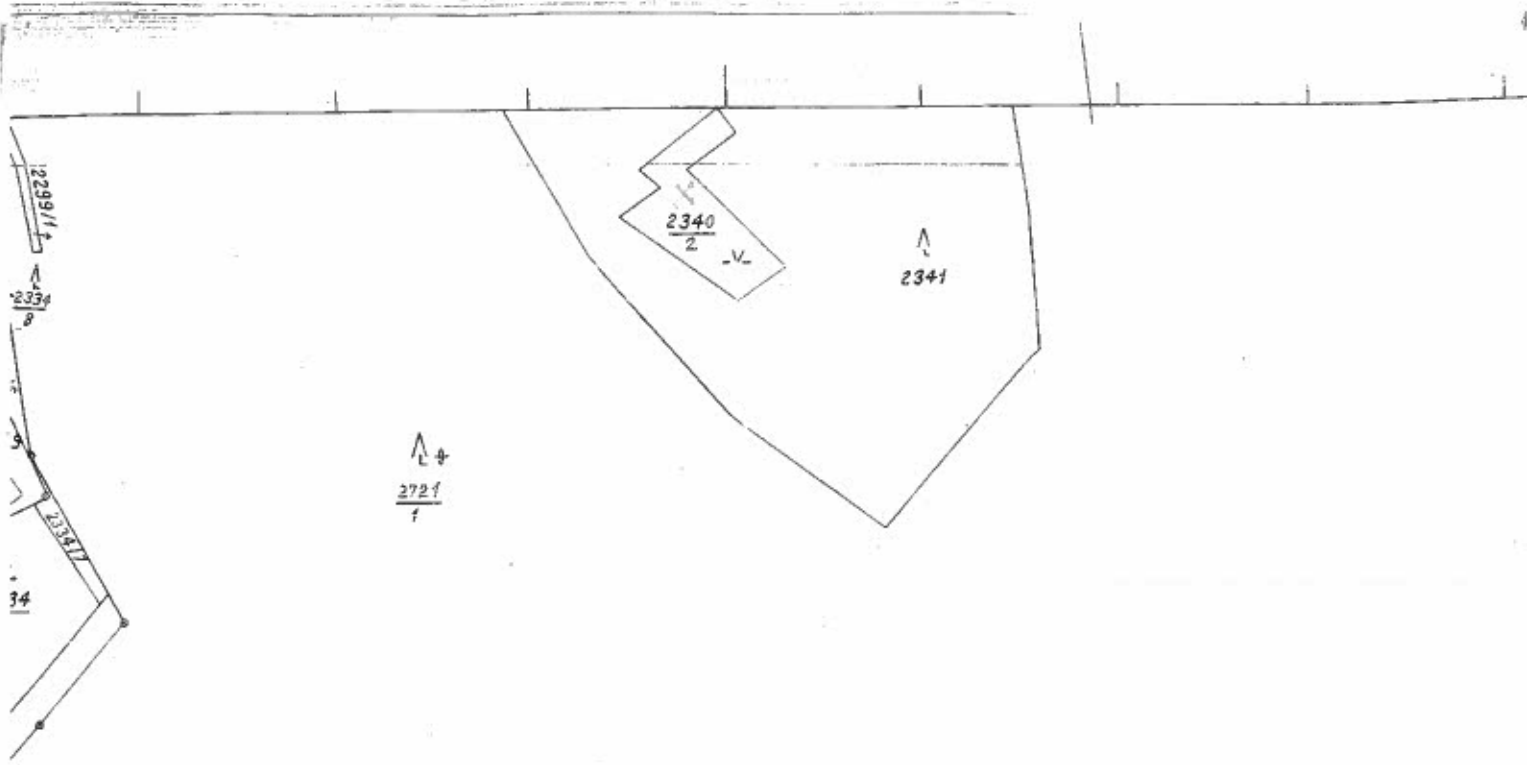

*Průleha ku poz. 464/2010/817 00/328
ze dne 25.3.2011*

G. Pátek ✓

OBECNÍ ÚŘAD RAŠKOVICE
Stavební úřad
739 04 Pražmo
okres Frýdek-Místek 2

+

KÚ pro Moravskoslezský kraj Katastrální pracoviště F-M	Okres FRÝDEK-MÍSTEK	Obec MORAŮKA	12.2.010
Kat. území MORAŮKA	Mapový list XYII-1416	Měřítko 1:2880	
KOPIE KATASTRÁLNÍ MAPY			
Vyhotovil KACOUŠ	Dne 12.2.010	Razítko	

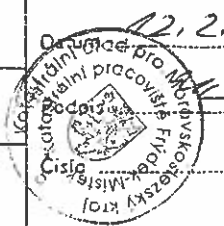

Úřad pro Moravskoslezský kraj Katastrální pracoviště F-M	Okres FRÝDEK-MÍSTEK	Obec MORÁVKA
Kat. území MORÁVKA	Mapový list XXI-1418	Měřítko 1:2880

Datum 12. 2. 2010
Podpis
Číslo
Razítko



KOPIE KATASTRÁLNÍ MAPY

Vyhotovil *KALOUHA* Dne 12. 2. 2010

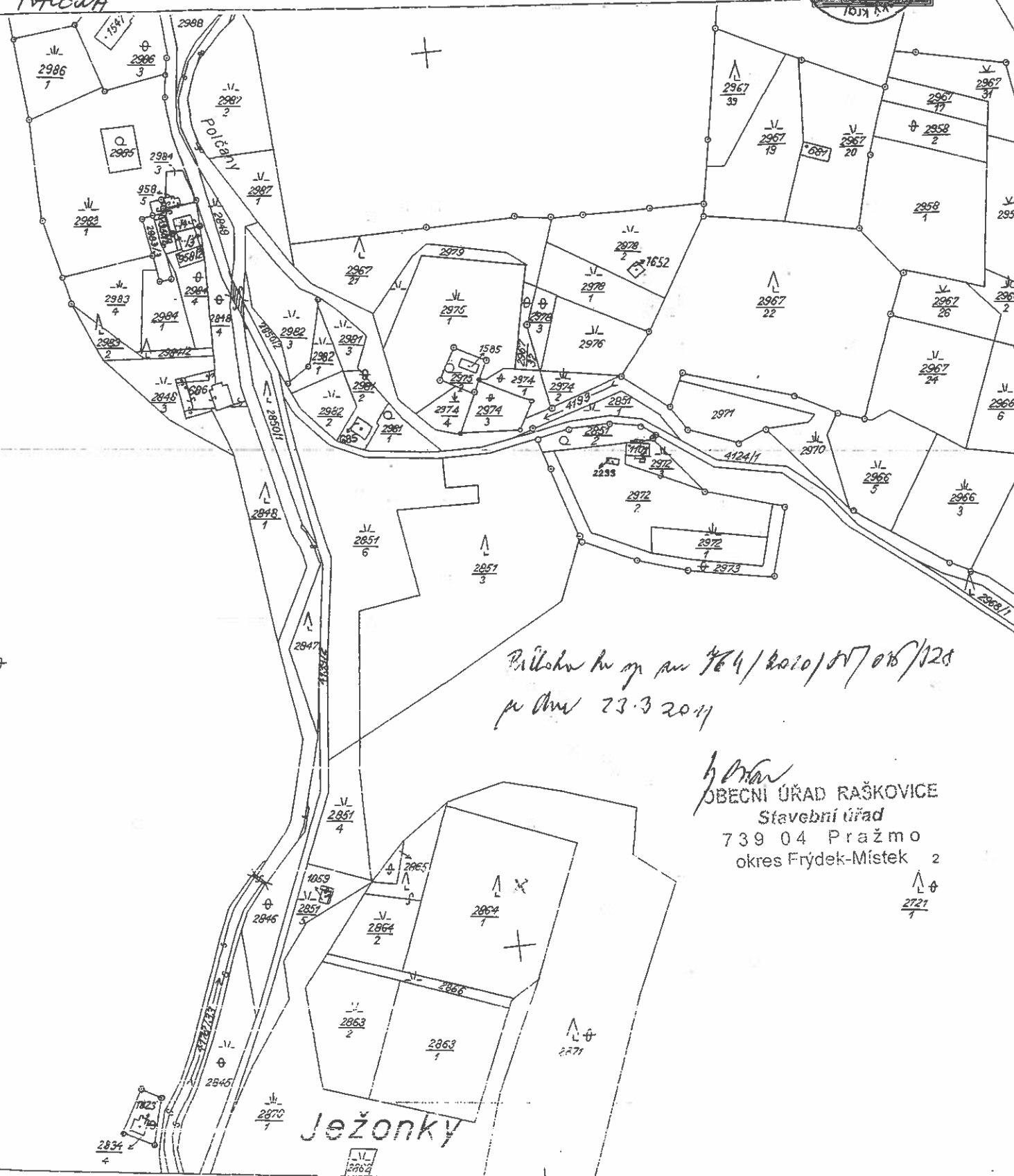

*Příloha ke spisov. č. 764/kalou/0706/120
ze dne 23.3.2011*

h. Morav
OBCENÍ ÚŘAD RAŠKOVICE
Stavební úřad
739 04 Pražmo
okres Frýdek-Místek 2

↑ ⊕
2721
1

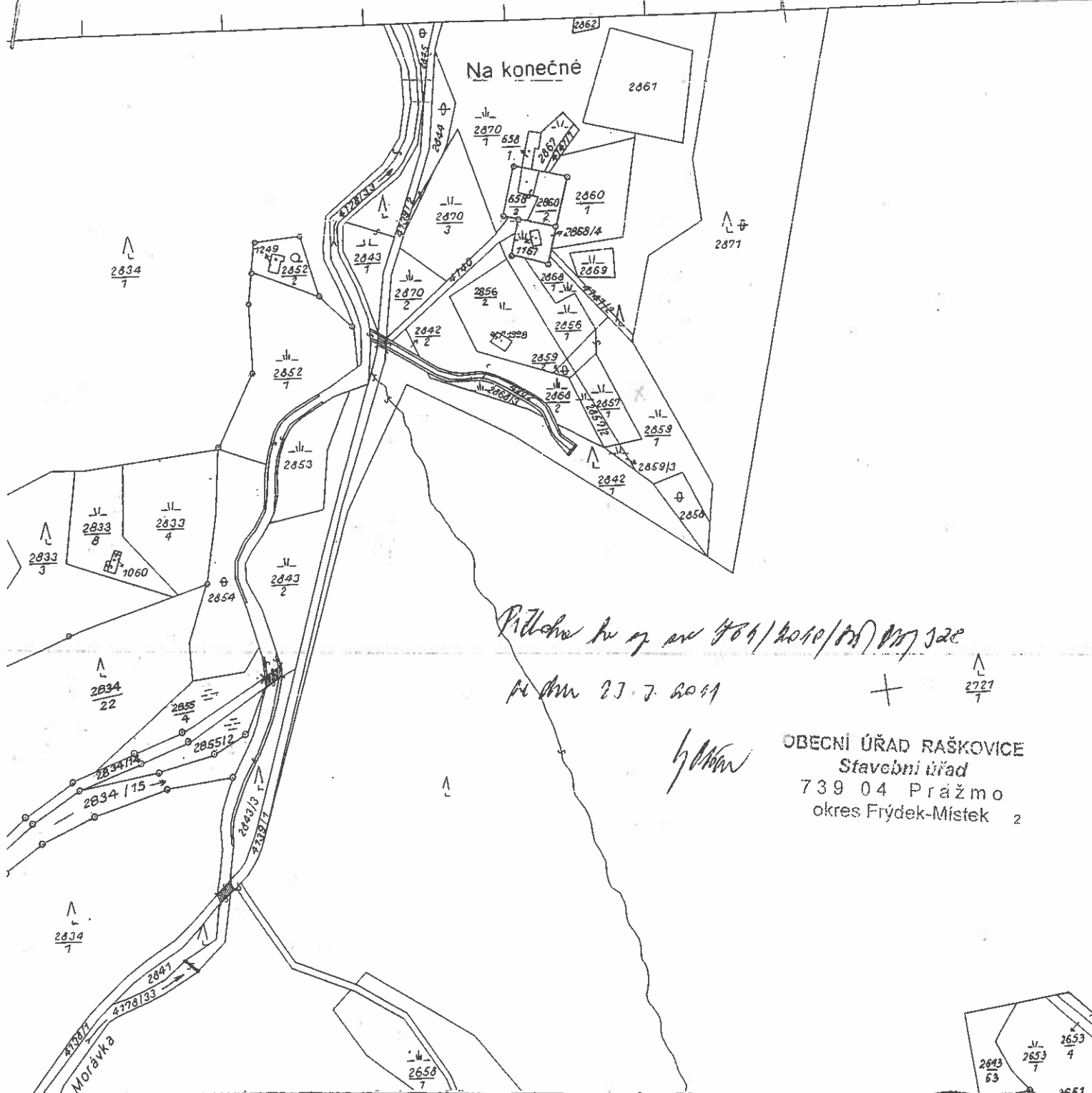

*Příloha k územnímu rozhodnutí o změně územního určení
 ze dne 23. 7. 2011*

h. Nová

OBCENÍ ÚŘAD RAŠKOVICE
 Stavební úřad
 739 04 Pražmo
 okres Frýdek-Místek 2

KÚ pro Moravskoslezský kraj Katastrální pracoviště F-M	Okres FRÝDEK-MÍSTEK	Obec MORÁVKA
Kat. území MORÁVKA	Mapový list XXI - 14112	Měřítko 1:2880
KOPIE KATASTRÁLNÍ MAPY		
Vyhotovil KALOVÁ	Dne 12. 2. 2010	



Razítko

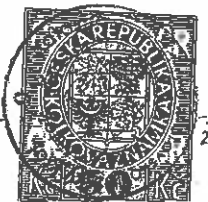

Morávka

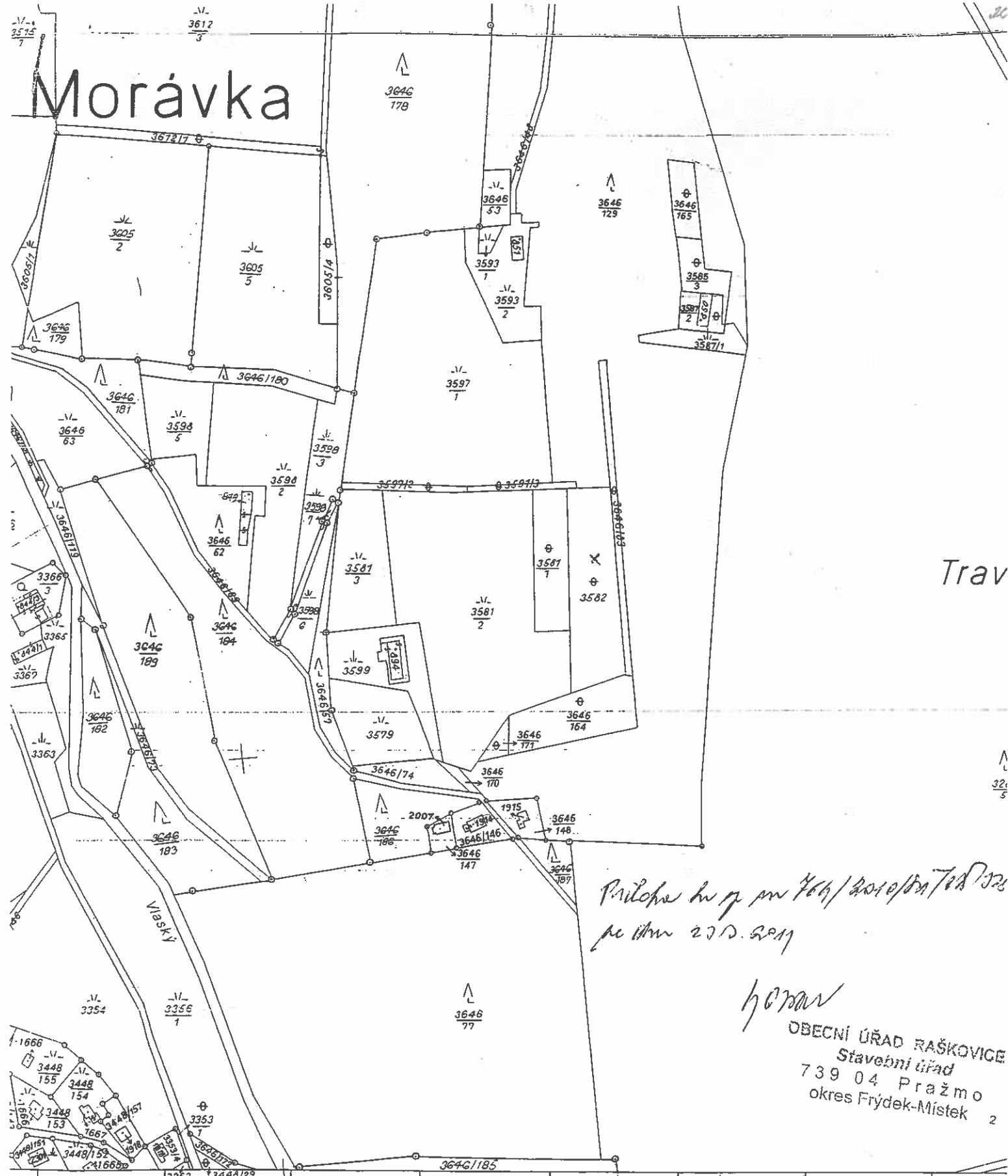

*Priloha k výkresu katastrální mapy
ze dne 22.12.2011*

horav
OBCENÍ ÚŘAD RAŠKOVICE
 Stavební úřad
 739 04 Pražmo
 okres Frýdek-Místek 2

KÚ pro Moravskoslezský kraj Katastrální pracoviště E-M	Okres FRÝDEK-MÍSTEK	Obec MORÁVKA
Kat. území MORÁVKA	Mapový list XXI - 13110	Měřítko 1:2880

Datum: 22.12.2011
 Podpis: [Signature]
 Číslo: [Number]
 Razítko: [Seal]

KOPIE KATASTRÁLNÍ MAPY

Vyhotovil: *KACOVÁ* Dne: *12.12.2011*

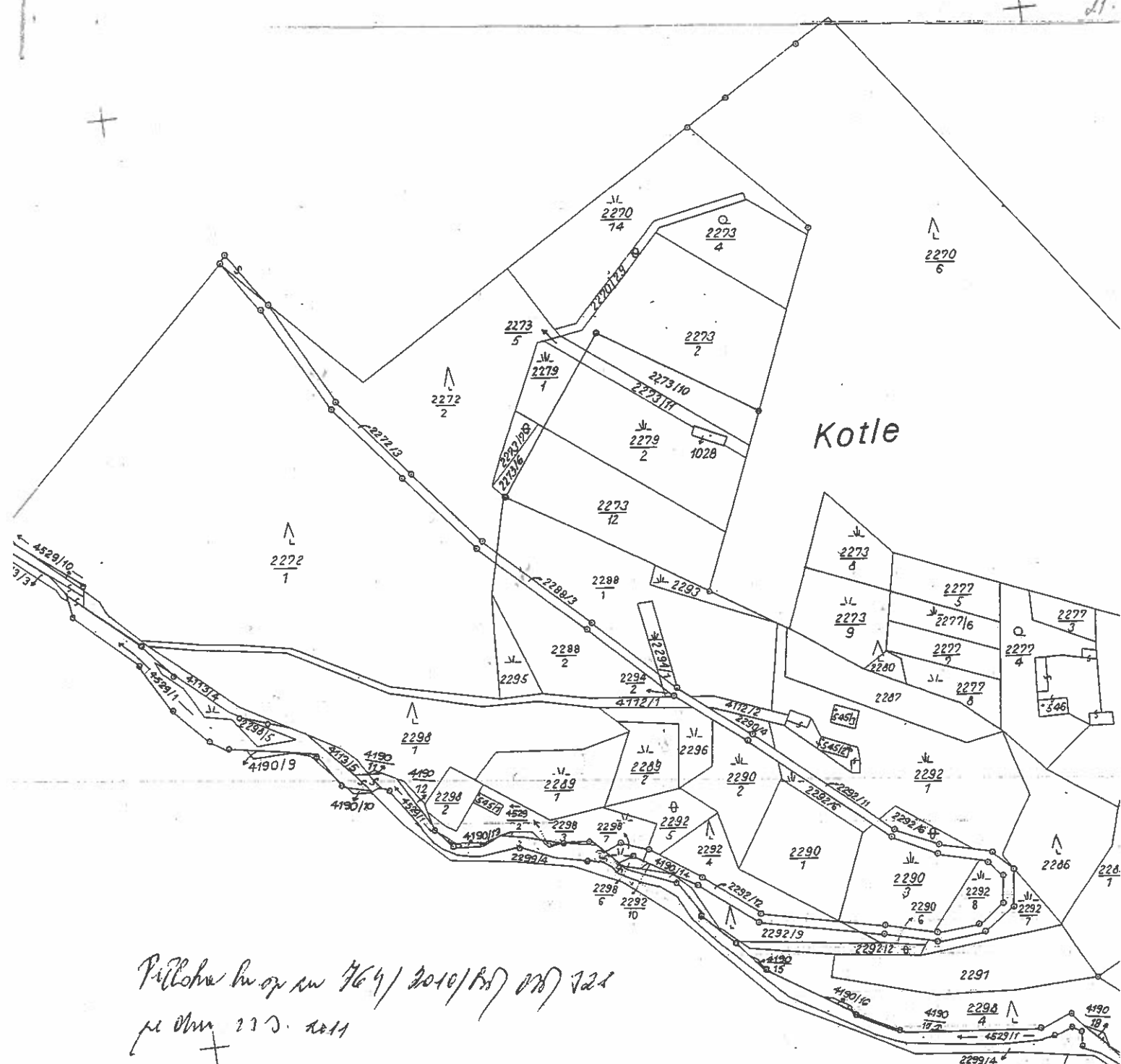

Kotle

*Příloha k usm 764/2010/RAJ 070 722
 ze dne 23. 12. 2011*

goraž

OBECNÍ ÚŘAD RAŠKOVICE
 Stavební úřad
 739 04 Pražmo
 okres Frýdek-Místek 2

KÚ pro Moravskoslezský kraj Katastrální pracoviště F-M	Okres FRÝDEK-MÍSTEK	Obec MORAŮVKA
Kat. území MORAŮVKA	Mapový list XXII-7411	Měřítko 1:2880
KOPIE KATASTRÁLNÍ MAPY		



Vyhotovil 12.12.2011

Dne 12. 2. 2010

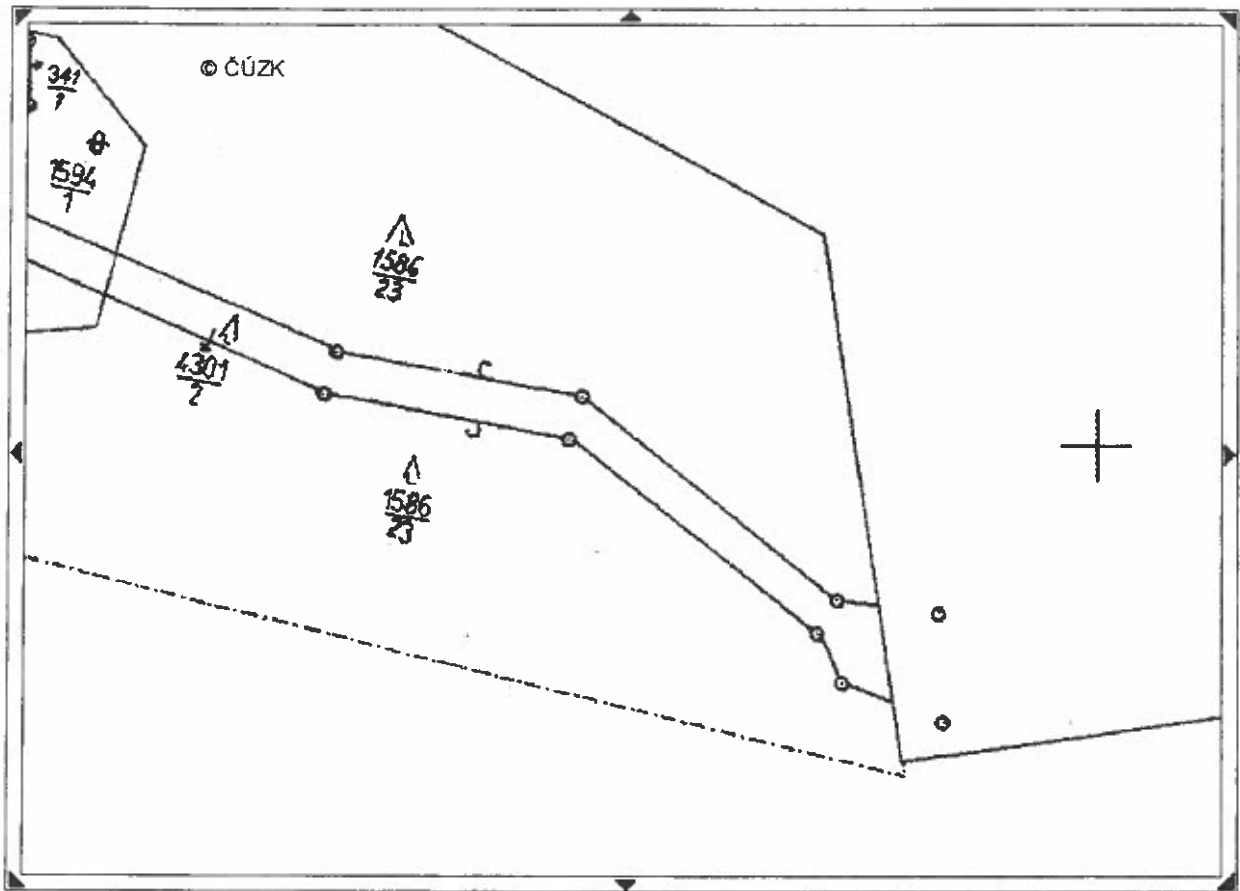

1:1000 YX=451041 1131420
Přiblížení území. ortofoto pozemkový katastr
 def. body parcel def. body budov

Přiblížení kú op au 7(1) 2010/2011 0A) 328
pe 02m 21.3.2011

h 02m

OBEČNÍ ÚŘAD RAŠKOVICE
Stavební úřad
739 04 Pražmo
okres Frýdek-Místek 2



MAGISTRÁT MĚSTA FRÝDKU-MÍSTKU

Odbor životního prostředí a zemědělství
Palackého 115
738 22 Frýdek-Místek



OBEČNÍ ÚRAD RASKOVICE		Čís. dopis.
1792/2010		Zpracov.
DOŠLO:	28-04-2010	016
Čís. jedn.:	016/404/2010/W	Ukl. znak
Poč. listů:	2	Příl.: 0
		328

VÁŠ DOPIS ZN.:

ZE DNE:

Č. J.:

MMFM 50455/2010

SP. ZN.

MMFM_S 7595/2010/OŽPaZ/HanJ

VYŘIZUJE:

Jana Hanzlíčková

TEL.:

558 609 485

FAX:

558 609 697

E-MAIL:

hanzlickova.jana@frydek-mistek.cz

DATUM:

28.04.2010

Lesy České republiky, s.p.
Lesní správa Frýdek-Místek
Morávka 557
739 04 Pražmo

Závazné stanovisko - souhlas k trvalému odnětí půdy ze zemědělského půdního fondu na pozemku parc. č. 2864/1 v kat. území Morávka, obec Morávka, z důvodu odstranění nesouladu mezi skutečným stavem v terénu s údaji evidence katastru nemovitostí za účelem převedení lesní pozemek

Magistrátu města Frýdku-Místku, odboru životního prostředí a zemědělství byla doručena dne 16.4.2010 žádost o vydání souhlasu k trvalému odnětí zemědělské půdy ze zemědělského půdního fondu na pozemku parc. č. 2864/1 ve výměře 7000 m², druh pozemku orná půda, v kat. území Morávka, obec Morávka, za účelem odstranění nesouladu mezi skutečným stavem v terénu s údaji evidence katastru nemovitostí.

Po posouzení žádosti a projednání předložených podkladů, Magistrát města Frýdku-Místku, odbor životního prostředí a zemědělství, jako věcně a místně příslušný správní orgán podle ust. § 61 odst. 1 písm. c) zákona č. 128/2000 Sb., o obcích (obecní zřízení), ve znění pozdějších předpisů a podle ust. § 15 písm. f) zákona č. 334/1992 Sb., o ochraně zemědělského půdního fondu, ve znění pozdějších předpisů (dále jen „zákon o ochraně ZPF“), tímto závazným stanoviskem vyhotoveným v souladu s ust. § 149 odst. 1 zákona č. 500/2004 Sb., správní řád, ve znění pozdějších předpisů (dále jen „správní řád“)

v y d á v á

žadatelé podle ust. § 9 odst. 6 zákona o ochraně ZPF: Lesy České republiky, s.p., Přemyslova 1106, 501 68 Hradec Králové, IČ 42196451, Lesní správa Frýdek-Místek, Morávka 557, 739 04 Pražmo,

s o u h l a s

k trvalému odnětí půdy ze zemědělského půdního fondu na pozemku parcela číslo 2864/1 ve výměře 7000 m², druh pozemku orná půda, v katastrálním území Morávka, obec Morávka, z důvodu odstranění nesouladu mezi skutečným stavem v terénu s údaji evidence katastru nemovitostí za účelem převedení pozemku na lesní pozemek.

Podle ust. § 8 odst. 1 písm. a) zákona o ochraně ZPF se uděluje výjimka z povinnosti provést skrývku kulturních vrstev půdy.

Odvod za trvalé odnětí půdy ze zemědělského půdního fondu se podle ust. § 11 odst. 1 písm. a) zákona o ochraně ZPF, **nepředepisuje.**

Tento souhlas k odnětí zemědělské půdy ze zemědělského půdního fondu vydaný dle ust. § 9 odst. 6 zákona o ochraně ZPF je závaznou součástí rozhodnutí, která budou ve věci vydána podle zvláštních předpisů. Žadatel je povinen plnit podmínky souhlasem stanovené ode dne, kdy tato rozhodnutí nabyla právní moci, popř. ve lhůtách v nich určených. Platnost vydaného souhlasu je totožná s platností těchto rozhodnutí a prodlužuje se současně s prodloužením jejich platnosti (dle ust. § 10 odst. 1 zákona o ochraně ZPF).

Souhlas neřeší majetkoprávní, vlastnické ani nájemní vztahy k předmětnému pozemku.

Dle ust. § 21 zákona o ochraně ZPF, se na řízení podle ust. § 9 odst. 6 téhož zákona nevztahují obecné předpisy o správním řízení.

Závazné stanovisko souhlas k odnětí půdy ze ZPF, který není samostatným rozhodnutím ve správním řízení ve smyslu ust. § 149 odst. 1 správního řádu a jehož obsah je závazný pro výrokovou část rozhodnutí správního orgánu, je úkon učiněný správním orgánem na základě zákona.

„otisk razítka“

Ing. Jana Bilouseacová
vedoucí oddělení ochrany ZPF,
ovzduší a odpadů

Rozdělovník:
Adresát
Obecní úřad Raškovice, stavební úřad



MAGISTRÁT MĚSTA FRÝDKU-MÍSTKU

Odbor životního prostředí a zemědělství
Palackého 115
738 22 Frýdek-Místek



OBECNÍ ÚŘAD KESKOVICE		Cis. dop.
764/2010		Zpracov
DOŠLO: 26-04-2010		01
Cis. jedn.: dr 764/2010/15		Ukl. zna
Poč. listů: 2	Přil.: 0	126

VÁŠ DOPIS ZN.:

ZE DNE:

Č. J.: MMFM 46732/2010
SP. ZN. MMFM_S 7476/2010/OŽPaZ/HanJ
VYŘIZUJE: Jana Hanzlíčková
TEL.: 558 609 485
FAX: 558 609 697
E-MAIL: hanzlickova.jana@frydekmistek.cz
DATUM: 26.04.2010

Lesy České republiky, s.p.
Lesní správa Frýdek-Místek
Morávka 557
739 04 Pražmo

Závazné stanovisko - souhlas k trvalému odnětí půdy ze zemědělského půdního fondu na pozemcích parc. č. 2288/3, 2859/1, 2340/2, 3415/3 v kat. území Morávka, obec Morávka, z důvodu odstranění nesouladu mezi skutečným stavem v terénu s údaji evidence katastru nemovitostí za účelem převedení na druh pozemku – ostatní plocha a lesní pozemek

Magistrátu města Frýdku-Místku, odboru životního prostředí a zemědělství byla doručena dne 12.4.2010 žádost o vydání souhlasu k trvalému odnětí zemědělské půdy ze zemědělského půdního fondu na pozemcích parc. č. 2288/3 ve výměře 501 m², druh pozemku orná půda, parc. č. 2859/1 ve výměře 2415 m², parc. č. 2340/2 ve výměře 1790 m² a parc. č. 3415 ve výměře 2808 m², druh pozemků trvalý travní porost, v kat. území Morávka, obec Morávka, za účelem odstranění nesouladu mezi skutečným stavem v terénu s údaji evidence katastru nemovitostí.

Po posouzení žádosti a projednání předložených podkladů, Magistrát města Frýdku-Místku, odbor životního prostředí a zemědělství, jako věcně a místně příslušný správní orgán podle ust. § 61 odst. 1 písm. c) zákona č. 128/2000 Sb., o obcích (obecní zřízení), ve znění pozdějších předpisů a podle ust. § 15 písm. f) zákona č. 334/1992 Sb., o ochraně zemědělského půdního fondu, ve znění pozdějších předpisů (dále jen „zákon o ochraně ZPF“), tímto závazným stanoviskem vyhotoveným v souladu s ust. § 149 odst. 1 zákona č. 500/2004 Sb., správní řád, ve znění pozdějších předpisů (dále jen „správní řád“)

v y d á v á

žadateli podle ust. § 9 odst. 6 zákona o ochraně ZPF: Lesy České republiky, s.p., Přemyslova 1106, 501 68 Hradec Králové, IČ 42196451, Lesní správa Frýdek-Místek, Morávka 557, 739 04 Pražmo,

s o u h l a s

k trvalému odnětí půdy ze zemědělského půdního fondu na pozemcích parcela číslo: 2288/3 ve výměře 501 m², druh pozemku orná půda, 2859/1 ve výměře 2415 m², druh pozemku trvalý travní porost, 2340/2 ve výměře 1790 m², druh pozemku trvalý travní porost, 3415/3 ve výměře 2808 m², druh pozemku trvalý travní porost,

v katastrálním území Morávka, obec Morávka, z důvodu odstranění nesouladu mezi skutečným stavem v terénu s údaji evidence katastru nemovitostí za účelem převedení pozemku parcela číslo 2288/3 na druh pozemku – ostatní plocha a pozemků parcela číslo 2859/1, 2340/2, 3415/3 na druh pozemku – lesní pozemek.

Podle ust. § 8 odst. 1 písm. a) zákona o ochraně ZPF se uděluje výjimka z povinnosti provést skrývku kulturních vrstev půdy.

Odvod za trvalé odnětí půdy ze zemědělského půdního fondu se podle ust. § 11 odst. 1 písm. a) zákona o ochraně ZPF, **nepředepisuje.**

Tento souhlas k odnětí zemědělské půdy ze zemědělského půdního fondu vydaný dle ust. § 9 odst. 6 zákona o ochraně ZPF je závaznou součástí rozhodnutí, která budou ve věci vydána podle zvláštních předpisů. Žadatel je povinen plnit podmínky souhlasem stanovené ode dne, kdy tato rozhodnutí nabyla právní moci, popř. ve lhůtách v nich určených. Platnost vydaného souhlasu je totožná s platností těchto rozhodnutí a prodlužuje se současně s prodloužením jejich platnosti (dle ust. § 10 odst. 1 zákona o ochraně ZPF).

Souhlas neřeší majetkoprávní, vlastnické ani nájemní vztahy k předmětným pozemkům.

Dle ust. § 21 zákona o ochraně ZPF, se na řízení podle ust. § 9 odst. 6 téhož zákona nevztahují obecné předpisy o správním řízení.

Závazné stanovisko souhlas k odnětí půdy ze ZPF, který není samostatným rozhodnutím ve správním řízení ve smyslu ust. § 149 odst. 1 správního řádu a jehož obsah je závazný pro výrokovou část rozhodnutí správního orgánu, je úkon učiněný správním orgánem na základě zákona.

„otisk razítka“

Ing. Jana Bilouseacová
vedoucí oddělení ochrany ZPF,
ovzduší a odpadů

Rozdělovník:

Adresát

Obecní úřad Raškovice, stavební úřad